

SAMSUNG

English.....	1	Czech - Čeština.....	73	Latvian - Latviešu.....	145
French - Français.....	9	Slovakian - Slovenčina.....	81	Estonian - Eesti keel.....	153
German - Deutsch.....	17	Romanian - Română.....	89	Lithuanian - Lietuvių kalba.....	161
Dutch - Nederlands.....	25	Serbian - Srpski.....	97	Danish - Dansk.....	169
Italian - Italiano.....	33	Greek - ελληνικά.....	105	Norwegian - Norsk.....	177
Portuguese - Português.....	41	Bulgarian - Български.....	113	Finnish - Suomi.....	185
Spanish - Español.....	49	Croatian - Hrvatski.....	121	Swedish - Svenska.....	193
Hungarian - Magyar.....	57	Albanian - Shqip.....	129	Slovenian - Slovenščina.....	201
Polish - Polski.....	65	Macedonian - Македонски.....	137		

User servicing manual

1. You can check where to buy replacement parts at <http://samsung.com/support>
2. Visit the part purchase site and enter the model code of your product to check the parts available for purchase. The model code is labelled on the outer side of your product.
 - You can check the model code and version on the barcode label at the bottom left of the product.
3. For replacement parts, make sure the part name matches that of the illustration in this manual.
 - User-serviceable parts are limited to handles (some models only), gaskets, drawers, and hinges.

NOTE

Following the repair by a non-authorised service provider, self-repair or non-professional repair of the product, Samsung is not liable for any damage to the product, any injury or any other product safety issue caused by any attempt to repair the product which does not carefully follow these repair and maintenance instructions. Any damage to the product caused by an attempt to repair the product by any person other than a Samsung certified service provider will not be covered by the warranty.

CAUTION

- The part name listed on the site may differ from that in this manual. Please make sure you choose the right part name.
- Replacing hinges requires extreme caution because it involves detaching the door.
- Be sure to wear safety gloves while making repairs.

The actual image and provided parts of the refrigerator may differ, depending on the model and the country.



01 Handle

02 Drawer

03 Top hinge

04 Gasket

05 Bottom hinge

Handle replacement

Model name looks like this: RS54**3****, RS52**3****, RS50**3****, What replaces the asterisks may differ depending the model.

Asterisk(s) in the model code indicate a variant model and may replace (0-9) or (A-Z) in the model code.

CAUTION

- When replacing the door handle, take care not to scratch the front of the door.
- Firmly press the handles at the supports. Make sure there is no gap between the supports and the door.
- Tightly fasten the screws when attaching the handle.
- Check that the handle is rmlly attached before using the product.

Tools required (not provided)

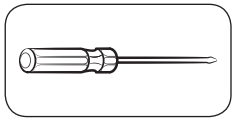

Philips screwdriver

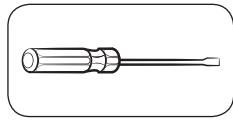

Flat-head screwdriver

To detach the handles

NOTE

This procedure applies to both the fridge and freezer compartment.



1. Handle Assemblies are located on the front of the refrigerator door.

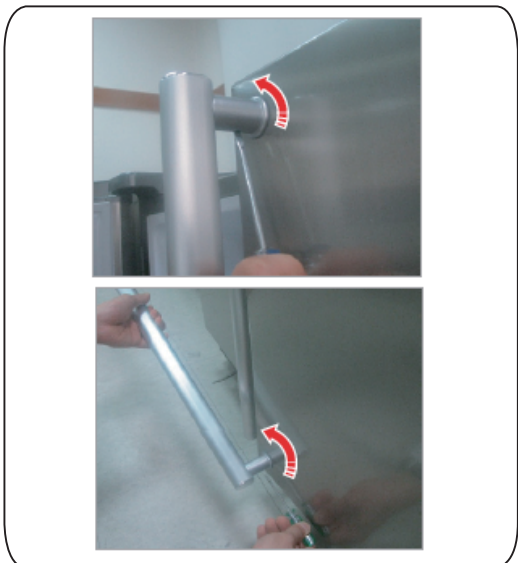

2. Insert the small flat-head driver to the hole at the bottom of Cap support handle and pull the handle assembly out to the front side with turning driver to one side.

 Turn around the Handle assembly to one side to disassemble about the bottom position

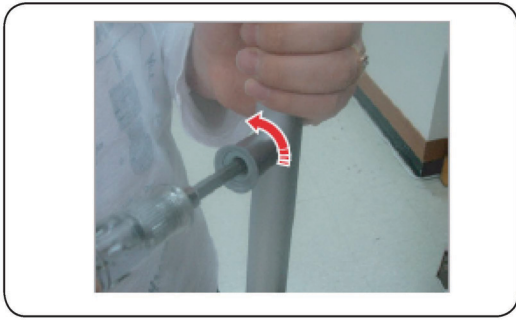

3. Unscrew 4 screws to disassemble Cap support handle and Support handle.

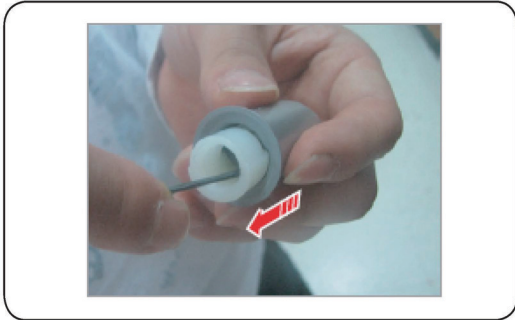

4. Pull the Support handle out using hex wrench as shown or flat-head driver pushing the back side.

Gasket replacement

⚠ CAUTION

Make sure you firmly attach the gasket. Otherwise, cold air from the refrigerator may leak.

To remove the gasket

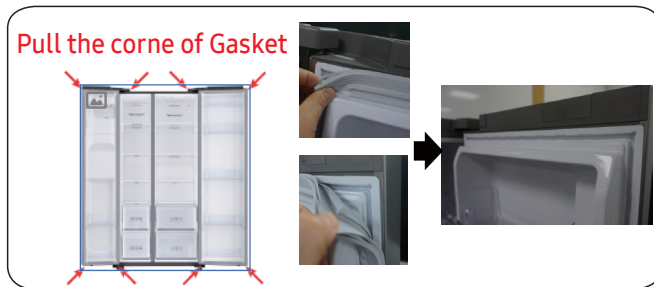

1. Pull the 4 corners of gasket.
2. Pull the center of gasket.

To replace the gasket

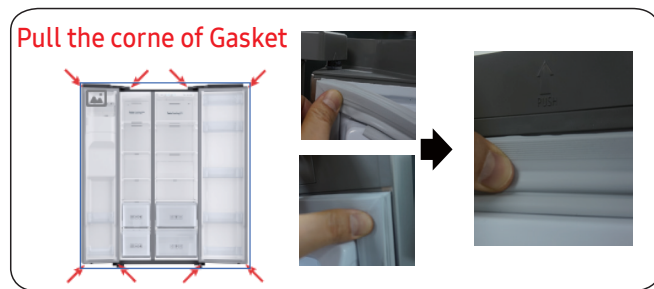

1. Push the 4 corners of gasket.
2. Push the center of gasket.

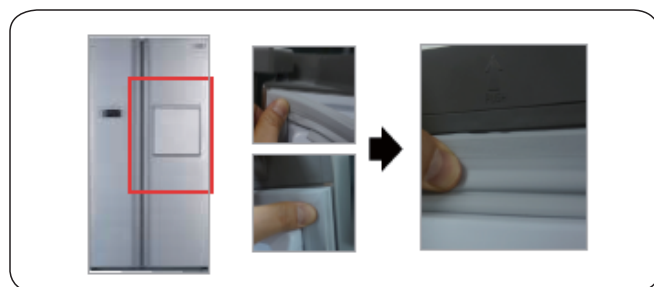

1. Push the 4 corners of gasket.
2. Push the center of gasket.

Drawer replacement

CAUTION

Check that the drawer is inserted properly into the rail during assembly.

To remove the drawer



1. Pull out the drawer as far as it goes.
2. Tilt the drawer up and pull it out until it is removed.

To reattach the drawers

Reattaching the drawers follows the reverse order of their respective removal steps.

Hinge replacement

To replace the hinges, you must remove the doors first.

CAUTION

- When removing the doors, take extreme caution because the doors are heavy.
- Before replacing the hinges, put a soft pad such as cardboard on the floor to prevent scratches on the door when you place the doors down.
- As the hinges must be handled carefully and replaced by two or more persons, we recommend you to call for professional technical service.
- If you remove the hinge without holding the door, the door may fall and cause injury.
- Ensure that the shaft is firmly tightened on the hinge.
- Check that the hinge is firmly attached to the cabinet.
- Make sure the wire connectors are connected properly.
- Be careful not to damage the wires when fastening the top cover.

WARNING

- Tilting/laying the refrigerator requires a minimum of 2 people.
- Disconnect the power cord before reversing the doors.

Tools required (not provided)

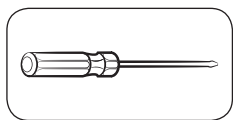

Philips screwdriver

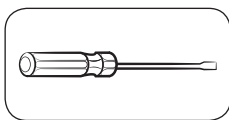

Flat-head screwdriver



11 mm spanner

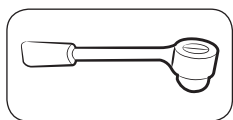

10 mm socket wrench

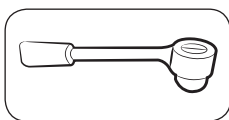

8 mm socket wrench



10 mm spanner

Reversing the door

NOTE

For the models with handles, reverse the handles first. (For detailed information, see the “Reversing the door handle position (For models with bar handles)” section.)

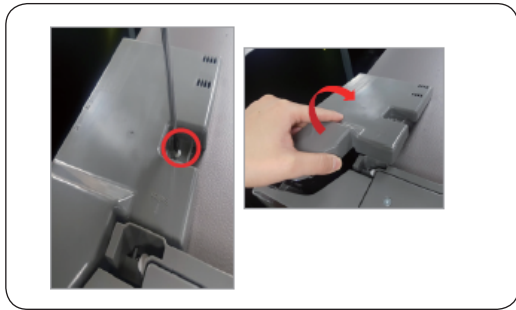

1. Disconnect the power cord, and remove 1 cover screw using a Phillips screwdriver. Then open the Freezer door and pull the hooks on the sides to loosen the cover. Lift up the cover towards you to detach it.

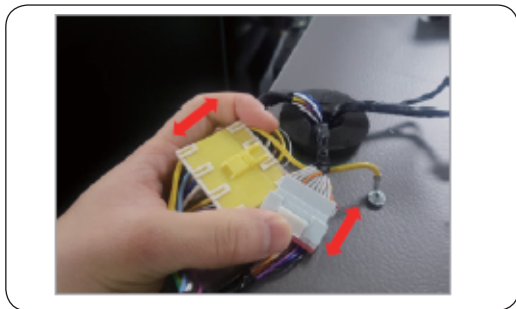

2. Disconnect the two top housings.

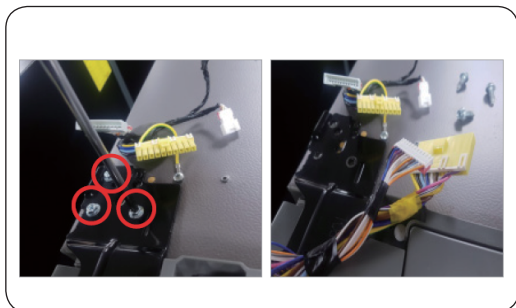

3. Remove the three bolts holding the hinge.



4. Disassemble the top hinge from



1. Disconnect the Power Cord.
2. Lay down the set.



Must working more than 2 people.



Be sure to unplug the power cord before performing the operation above.



1. Disconnect Hose.
(Only Hinge Low Left)
2. Exhaust water in Hose.
(Only Hinge Low Left)
3. Remove Bolt(3ea).
(Using spanner or 10mm Box wrench)
4. Remove Hinge Low R/L.



1. Assemble hinge low on bottom.
(Using spanner or 10mm Box wrench)
2. connect Hose (Only Hinge Low Left)
3. Assemble water in Hose.
(Only Hinge Low Left)



Be sure to unplug the power cord before performing the operation above.



1. Assemble Hinge low R/L.
2. Put up the set.



Must working more than 2 people.

Manuel d'entretien de l'utilisateur

1. Vous pouvez vérifier où acheter des pièces de rechange sur <http://samsung.com/support>
2. Consultez le site d'achat de pièces détachées et saisissez le code du modèle de votre appareil pour vérifier les pièces disponibles à l'achat. Le code du modèle est indiqué sur la face extérieure de votre appareil.
 - Vous pouvez vérifier le code du modèle et la version sur l'étiquette code-barres en bas à gauche de l'appareil.
3. Pour les pièces de rechange, assurez-vous que le nom de la pièce correspond à celui de l'illustration de ce manuel.
 - Les pièces réparables par l'utilisateur sont limitées aux poignées (certains modèles uniquement), aux joints, aux tiroirs et aux charnières.

REMARQUE

À la suite d'une réparation effectuée par un prestataire de services non autorisé, d'une autoréparation ou d'une réparation non professionnelle de l'appareil, Samsung n'est pas responsable pour tout dommage causé à l'appareil, de toute blessure ou de tout autre problème de sécurité de l'appareil résultant d'une tentative de réparation de l'appareil qui ne respecte pas soigneusement les présentes consignes de réparation et d'entretien. Tout dommage causé à l'appareil par une tentative de réparation de l'appareil par une personne autre qu'un fournisseur de services certifié Samsung ne sera pas couvert par la garantie.

ATTENTION

- Le nom de la pièce figurant sur le site peut différer de celui figurant dans ce manuel. Assurez-vous de choisir le bon nom de pièce.
- Le remplacement des charnières exige une extrême prudence car cela nécessite le détachement de la porte.
- Veillez à porter des gants de sécurité pendant les réparations.

Selon le modèle et le pays, l'image réelle et les pièces fournies du réfrigérateur peuvent différer.



01 Poignée

02 Tiroir

03 Charnière supérieure

04 Joint

05 Charnière inférieure

Remplacement de la poignée

Le nom du modèle se présente comme suit : RS54**3****, RS52**3****, RS50**3****, Ce qui remplace les astérisques peut varier selon le modèle.

Le(s) astérisque(s) dans le code du modèle indique(nt) un modèle de variante et peut/peuvent remplacer (0-9) ou (A-Z) dans le code du modèle.

ATTENTION

- Veillez à ne pas rayer le devant de la porte lorsque vous remplacez la poignée.
- Appuyez fermement sur les poignées au niveau des supports. S'assurer qu'il n'y a pas d'espace entre les supports et la porte.
- Serrer fermement les vis lors de la fixation de la poignée.
- Vérifiez que la poignée est bien fixée avant d'utiliser l'appareil.

Outils requis (non fournis)

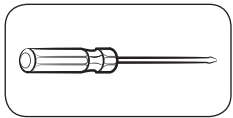

Tournevis cruciforme

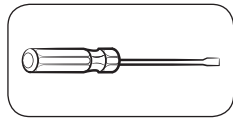

Tournevis à tête plate

Pour détacher les poignées

REMARQUE

Cette procédure s'applique aux compartiments réfrigérateur et congélateur.



1. Les ensembles des poignées se trouvent sur la face avant de la porte du réfrigérateur.

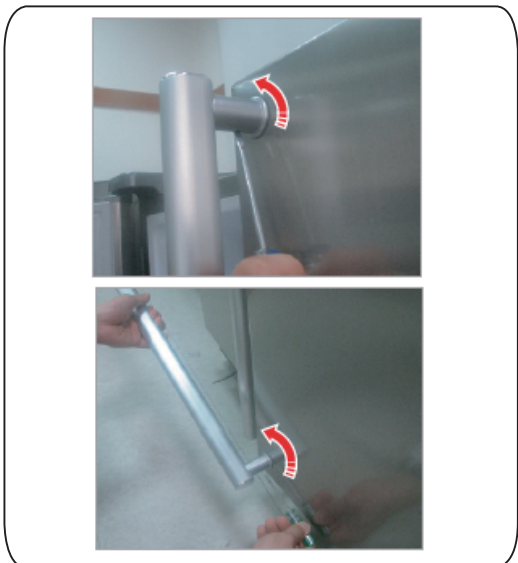

2. Insérez le petit tournevis à tête plate dans le trou situé au bas du cache de la poignée de support et tirez l'ensemble de poignée vers l'avant en tournant le tournevis d'un côté.

 **Tournez l'ensemble de poignée d'un côté pour le démonter autour de la position inférieure**

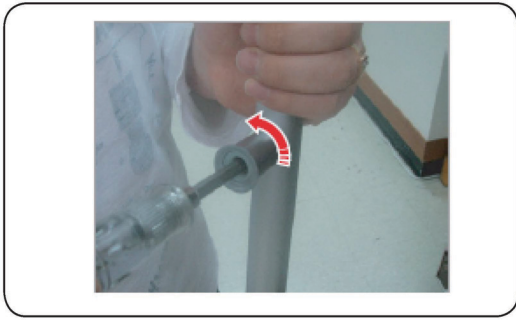

3. Dévisser les 4 vis pour démonter le cache de la poignée de support et la poignée de support.

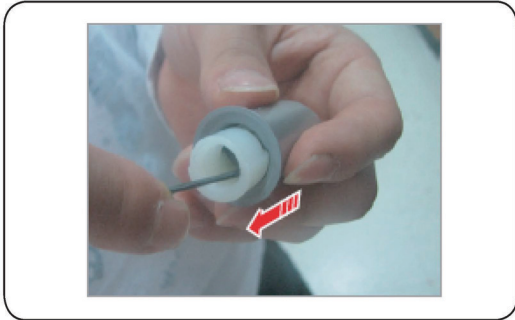

4. Tirer la poignée de support vers l'extérieur à l'aide d'une clé hexagonale, comme illustré, ou d'un tournevis à tête plate en poussant la face arrière.

Remplacement du joint

⚠ ATTENTION

Assurez-vous de bien fixer le joint. Sinon, l'air froid du réfrigérateur peut s'échapper.

Pour retirer le joint

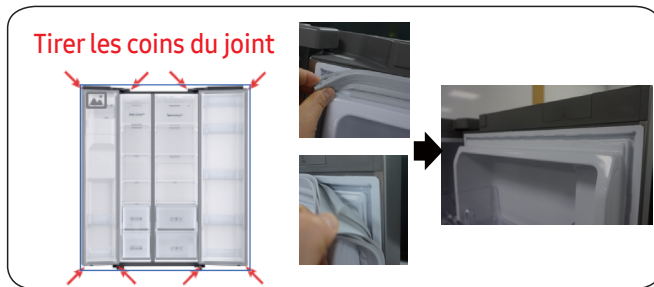

1. Tirer les 4 coins du joint.
2. Tirer le centre du joint.

Pour remplacer le joint

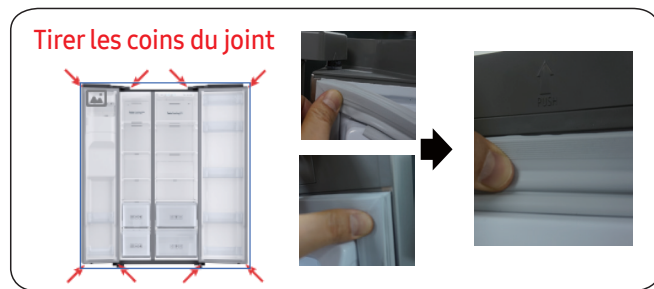

1. Pousser les 4 coins du joint.
2. Pousser le centre du joint.

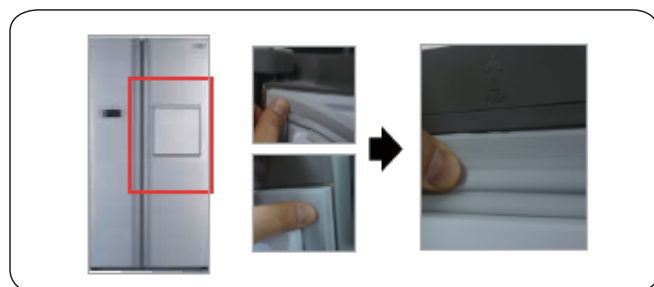

1. Pousser les 4 coins du joint.
2. Pousser le centre du joint.

Remplacement du tiroir

ATTENTION

Vérifiez que le tiroir est correctement inséré dans le rail pendant le montage.

Pour retirer le tiroir



1. Tirez le tiroir jusqu'à la butée.
2. Inclinez le tiroir vers le haut et tirez-le jusqu'à ce qu'il soit retiré.

Pour remettre les tiroirs en place

La remise en place des tiroirs s'effectue dans l'ordre inverse des étapes de retrait respectives.

Remplacement de la charnière

Vous devez d'abord retirer les portes pour remplacer les charnières.

ATTENTION

- Attention, les portes sont très lourdes et il faut les enlever avec précaution.
- Prévoyez un coussinet souple, tel qu'un carton, sur la porte avant de remplacer les charnières afin d'éviter les rayures lorsque vous posez les portes.
- Les charnières devant être manipulées avec soin et remplacées par deux personnes ou plus, nous vous recommandons de faire appel à un service technique professionnel.
- Si vous retirez la charnière sans tenir la porte, celle-ci peut tomber et provoquer des blessures.
- Assurez-vous que la tige est bien serrée sur la charnière.
- Vérifiez que la charnière est bien fixée à la porte.
- Assurez-vous que les connecteurs des fils sont correctement branchés.
- Veillez à ne pas endommager les fils lors de la fixation du cache supérieur.

AVERTISSEMENT

- L'inclinaison et la pose du réfrigérateur nécessitent au moins deux personnes.
- Débranchez le câble d'alimentation avant d'inverser les portes.

Outils requis (non fournis)

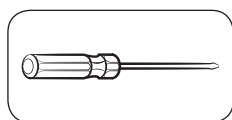

Tournevis cruciforme

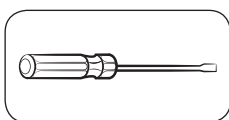

Tournevis à tête plate

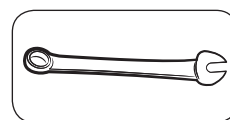

Clé de 11 mm

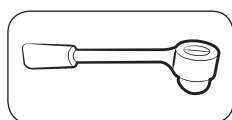

Clé à douille de 10 mm

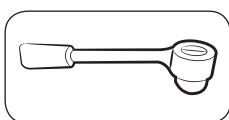

Clé à douille de 8 mm



Clé de 10 mm

Inverser la porte

REMARQUE

Pour les modèles avec poignées, il faut d'abord inverser les poignées. (Pour de plus amples informations, voir la section « Inversion de la position de la poignée de porte (pour les modèles avec poignée à barre) ».)

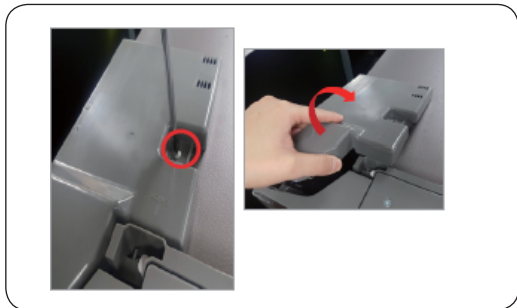

1. Débranchez le câble d'alimentation et retirez 1 vis du cache à l'aide d'un tournevis cruciforme. Ouvrez ensuite la porte du congélateur et tirez les crochets sur les côtés pour desserrer le cache. Soulevez le cache vers vous pour le détacher.

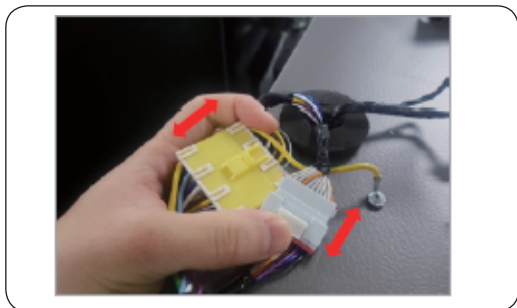

2. Débrancher les deux carters supérieurs.

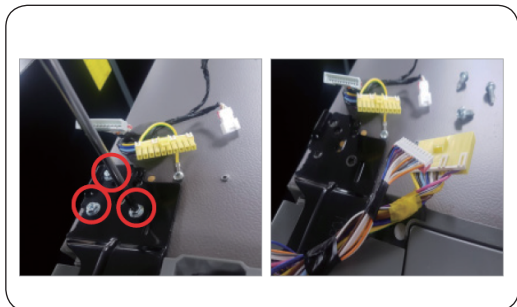

3. Retirez les trois vis qui maintiennent la charnière.



4. Démontez la charnière supérieure de



1. Débranchez le câble d'alimentation.
2. Posez l'appareil.



Le travail doit être effectué par au moins 2 personnes.



Veillez à débrancher le câble d'alimentation avant d'effectuer l'opération ci-dessus.



1. Débrancher le flexible.
(Charnière inférieure gauche uniquement)
2. Évacuation de l'eau dans le flexible.
(Charnière inférieure gauche uniquement)
3. Déposer le boulon (3ea).
(À l'aide d'une clé ou d'une clé polygonale de 10 mm)
4. Déposer la charnière inférieure D/G.



1. Monter la charnière en bas.
(À l'aide d'une clé ou d'une clé polygonale de 10 mm)
2. Brancher le flexible (charnière inférieure gauche uniquement)
3. Monter l'eau dans le flexible.
(Charnière inférieure gauche uniquement)



Veillez à débrancher le câble d'alimentation avant d'effectuer l'opération ci-dessus.



1. Monter la charnière inférieure D/G.
2. Mettez-le à la verticale.



Le travail doit être effectué par au moins 2 personnes.

Benutzerhandbuch

1. Unter <http://samsung.com/support> können Sie Ersatzteile bestellen.
2. Besuchen Sie die Website für den Ersatzteilkauf und geben Sie den Typenschlüssel Ihres Produkts ein, um die zum Kauf verfügbaren Teile zu prüfen. Der Typenschlüssel ist auf der Außenseite Ihres Produkts angegeben.
 - Sie können den Typenschlüssel und die Version auf dem Barcode-Etikett unten links auf dem Produkt überprüfen.
3. Achten Sie bei Ersatzteilen darauf, dass die Teilebezeichnung mit der Abbildung in diesem Handbuch übereinstimmt.
 - Vom Benutzer zu wartende Teile sind auf Griffe (nur bei einigen Modellen), Dichtungen, Schubladen und Scharniere beschränkt.

HINWEIS

Nach einer Reparatur durch einen nicht autorisierten Dienstleister, einer Selbstreparatur oder einer nicht fachmännischen Reparatur des Produkts haftet Samsung nicht für Schäden am Produkt, Verletzungen oder andere Produktsicherheitsprobleme, die durch einen Reparaturversuch verursacht werden, bei dem diese Reparatur- und Wartungsanweisungen nicht sorgfältig befolgt werden. Jegliche Schäden am Produkt, die durch einen Reparaturversuch entstehen, der nicht von einem von Samsung zertifizierten Serviceanbieter durchgeführt wurde, werden nicht von der Garantie abgedeckt.

ACHTUNG

- Der auf der Website aufgeführte Bauteilname kann von dem in diesem Handbuch abweichen. Bitte stellen Sie sicher, dass Sie den richtigen Bauteilnamen wählen.
- Das Auswechseln der Scharniere erfordert äußerste Vorsicht, da dabei die Tür ausgebaut werden muss.
- Tragen Sie bei der Durchführung von Reparaturen unbedingt Schutzhandschuhe.

Das tatsächliche Erscheinungsbild und die mitgelieferten Teile des Kühlschranks können je nach Modell und Land abweichen.



01 Griff

02 Schubfach

03 Oberes Scharnier

04 Dichtung

05 Unteres Scharnier

Austausch des Griffs

Der Modellname sieht so aus: RS54**3****, RS52**3****, RS50**3****, Was die Sternchen ersetzt, kann je nach Modell unterschiedlich sein.

Stern(e) im Typenschlüssel weisen auf ein Variantenmodell hin und können (0-9) oder (A-Z) im Typenschlüssel ersetzen.

⚠ ACHTUNG

- Achten Sie beim Austauschen des Türgriffs darauf, dass Sie die Vorderseite der Tür nicht verkratzen.
- Drücken Sie die Griffe an den Auflagen fest an. Stellen Sie sicher, dass kein Spalt zwischen den Auflagen und der Tür vorhanden ist.
- Ziehen Sie die Schrauben beim Befestigen des Griffs fest an.
- Prüfen Sie, ob der Griff fest sitzt, bevor Sie das Produkt verwenden.

Erforderliche Werkzeuge (nicht mitgeliefert)

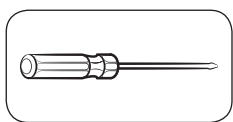

Kreuzschlitzschraubenzieher

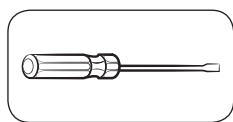

Flachkopfschraubenzieher

Griffe abnehmen

📄 HINWEIS

Dieser Vorgang gilt sowohl für das Kühl- als auch für das Gefrierfach.



1. Die Griffe befinden sich an der Vorderseite der Kühlschranktür.

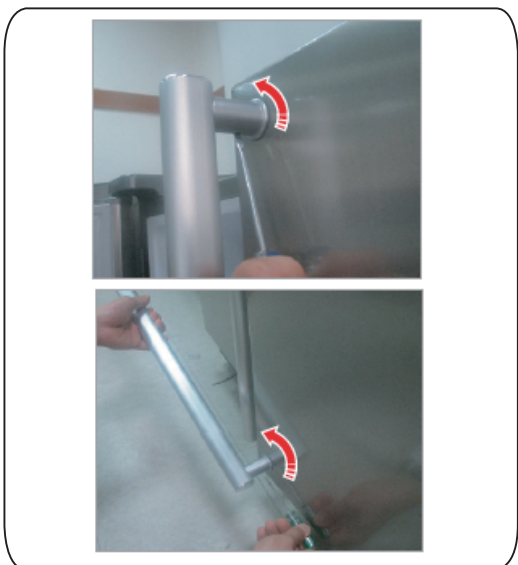

2. Stecken Sie den kleinen Flachkopfschraubenzieher in die Bohrung an der Unterseite des Kappenstützgriffs und ziehen Sie die Griffbaugruppe nach vorne heraus, indem Sie den Schraubenzieher zu einer Seite drehen.



Drehen Sie das Griffstück zu einer Seite, um sie über die untere Position zu demontieren

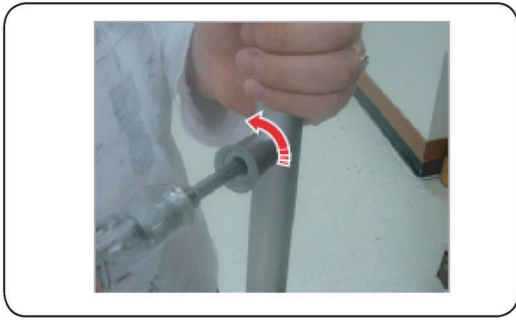

3. Lösen Sie 4 Schrauben, um den Kappenstützgriff und den Stützgriff zu demontieren.

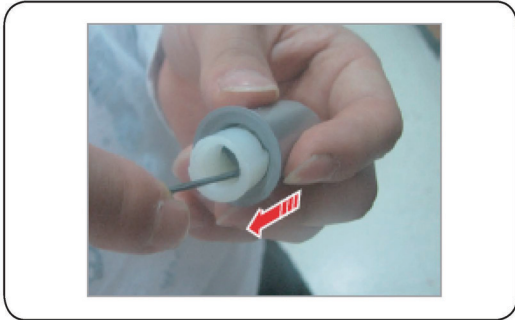

4. Ziehen Sie den Stützgriff mit einem Sechskantschlüssel (siehe Abbildung) oder einem Schlitzschraubendreher heraus, indem Sie auf die Rückseite drücken.

Austausch der Dichtung

⚠ VORSICHT

Stellen Sie sicher, dass Sie die Dichtung fest anbringen. Andernfalls kann kalte Luft aus dem Kühlschrank entweichen.

Abnahme der Dichtung

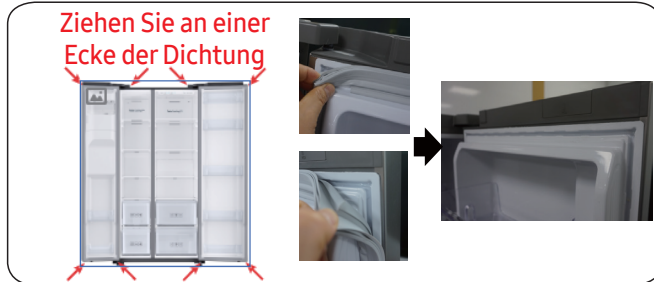

1. Ziehen Sie an den 4 Ecken der Dichtung.
2. Ziehen Sie in der Mitte der Dichtung.

Austausch der Dichtung



1. Drücken Sie an den 4 Ecken der Dichtung.
2. Drücken Sie in der Mitte der Dichtung.

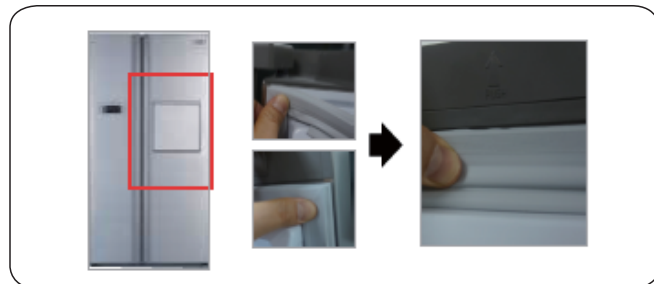

1. Drücken Sie an den 4 Ecken der Dichtung.
2. Drücken Sie in der Mitte der Dichtung.

Austausch Schublade

VORSICHT

Prüfen Sie beim Einbau, ob die Schublade richtig in die Schiene eingesetzt ist.

Schublade herausnehmen



1. Ziehen Sie die Schublade bis zum Anschlag heraus.
2. Kippen Sie die Schublade nach oben und ziehen Sie sie heraus, bis sie entnommen werden kann.

Wiedereinsetzen der Schubladen

Das Wiedereinsetzen der Schubladen erfolgt in umgekehrter Reihenfolge der jeweiligen Entnahmeschritte.

Austausch Scharnier

Um die Scharniere auszutauschen, müssen Sie zuerst die Türen ausbauen.

VORSICHT

- Gehen Sie beim Ausbauen der Türen äußerst vorsichtig vor, da die Türen schwer sind.
- Legen Sie vor dem Auswechseln der Scharniere eine weiche Unterlage wie z. B. Pappe auf den Boden, um Kratzer an der Tür zu vermeiden, wenn Sie die Türen abstellen.
- Da die Scharniere vorsichtig gehandhabt und von zwei oder mehr Personen ausgetauscht werden müssen, empfehlen wir Ihnen, einen professionellen technischen Service in Anspruch zu nehmen.
- Wenn Sie das Scharnier entfernen, ohne die Tür festzuhalten, kann die Tür herunterfallen und Verletzungen verursachen.
- Achten Sie darauf, dass die Welle am Scharnier fest angezogen ist.
- Prüfen Sie, ob das Scharnier fest mit dem Schrank verbunden ist.
- Stellen Sie sicher, dass die Kabelstecker richtig angeschlossen sind.
- Achten Sie darauf, dass die Kabeldrähte beim Befestigen der oberen Abdeckung nicht beschädigt werden.

WARNUNG

- Zum Kippen/Legen des Kühlschranks sind mindestens 2 Personen erforderlich.
- Ziehen Sie das Netzkabel ab, bevor Sie die Türen umkehren.

Erforderliche Werkzeuge (nicht mitgeliefert)

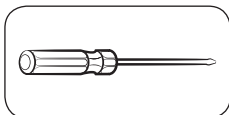

Kreuzschlitzschraubenzieher

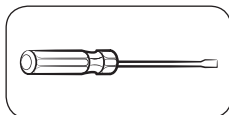

Flachkopfschraubenzieher



11 mm Schraubenschlüssel

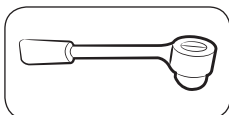

10 mm Steckschlüssel

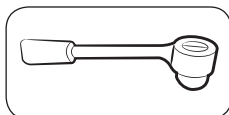

8 mm Steckschlüssel



10 mm Schraubenschlüssel

Umkehrung der Tür

HINWEIS

Bei den Modellen mit Griffen drehen Sie zuerst die Griffe um. (Detaillierte Informationen finden Sie im Abschnitt „Umkehrung der Türgriffposition (bei Modellen mit Stangengriffen)“)

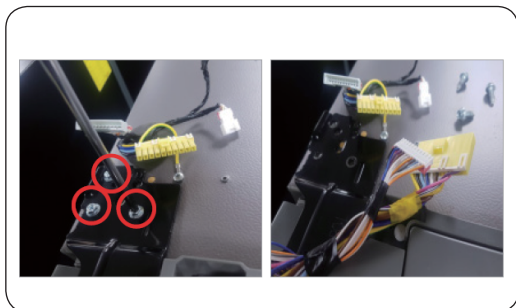
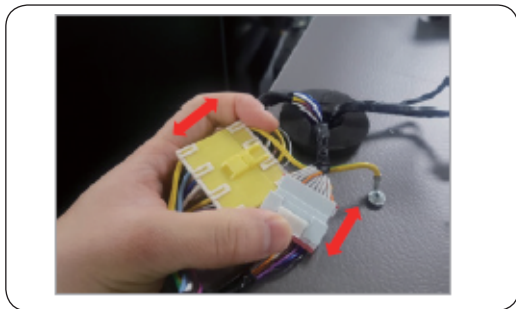
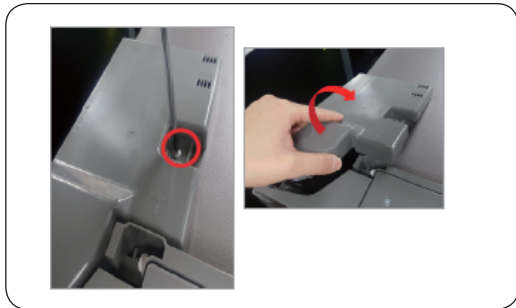

1. Ziehen Sie das Netzkabel ab und entfernen Sie 1 Abdeckungsschraube mit einem Kreuzschlitzschraubenzieher. Öffnen Sie dann die Gefrierschranktür und ziehen Sie an den Haken an den Seiten, um die Abdeckung zu lösen. Heben Sie die Abdeckung in Ihre Richtung an, um sie abzunehmen.

2. Trennen Sie die beiden oberen Gehäuse ab.

3. Entfernen Sie die drei Schrauben, die das Scharnier halten.

4. Demontieren Sie das obere Scharnier von



1. Ziehen Sie das Netzkabel ab.
2. Legen Sie das Gerät hin.



Es ist notwendig, dass mehr als 2 Personen arbeiten.



Ziehen Sie unbedingt den Netzstecker, bevor Sie den oben beschriebenen Vorgang durchführen.



1. Schlauch abtrennen.
(nur Scharnier links unten)
2. Wasser im Schlauch ablassen.
(nur Scharnier links unten)
3. Schraube entfernen (3 Stück).
(Mit Schraubenschlüssel oder 10-mm-Ringschlüssel)
4. Entfernen Sie das untere Scharnier R/L.



1. Scharnier unten montieren.
(Mit Schraubenschlüssel oder 10-mm-Ringschlüssel)
2. Schlauch anschließen (nur Scharnier unten links)
3. Wasser im Schlauch ablassen.
(nur Scharnier links unten)



Ziehen Sie unbedingt den Netzstecker, bevor Sie den oben beschriebenen Vorgang durchführen.



1. Bauen Sie das untere Scharnier R/L ein.
2. Stellen Sie das Gerät auf.



Es ist notwendig, dass mehr als 2 Personen daran arbeiten.

Onderhoudshandleiding

1. Op <http://samsung.com/support> kunt u raadplegen waar u reserveonderdelen kunt kopen.
2. Ga naar deel van de website waar onderdelen worden verkocht en voer het modelnummer in van uw product om te controleren of er onderdelen verkrijgbaar zijn. Het modelnummer kunt u vinden aan de buitenkant van uw product.
 - U kunt het modelnummer en de versie op de barcode aan de linksonder op het product lezen.
3. Controleer voor reserveonderdelen of de naam van het onderdeel hetzelfde is als dat in de illustratie in deze handleiding.
 - Onderdelen die door de gebruiker kunnen worden vervangen zijn beperkt tot deurgrepen (op slechts enkele modellen), beugels, lades en scharnieren.

OPMERKINGEN

Samsung is niet verantwoordelijk voor reparaties uitgevoerd door een niet-bevoegde dienstverlener, een door de gebruiker zelf uitgevoerde reparatie of niet professioneel uitgevoerde reparatie aan het product en de eventuele schade aan het product, letsel of elk ander veiligheidsprobleem van het product veroorzaakt door een poging het product te repareren waarbij deze reparatie- en onderhoudsinstructies niet nauwlettend in acht werden genomen. Eventuele schade aan het product veroorzaakt door een poging het product te repareren door een persoon niet gecertificeerd door Samsung wordt niet gedekt door de garantie.

OPGELET

- De naam van het onderdeel vermeld op de website kan afwijken van de naam in deze handleiding. Let erop dat u het onderdeel met de juiste naam selecteert.
- Let goed op bij het vervangen van scharnieren omdat hierbij de deur losgekoppeld moet worden.
- Draag altijd veiligheidshandschoenen tijdens het uitvoeren van reparaties.

De daadwerkelijke afbeelding en geleverde onderdelen van uw koelkast kunnen afwijken, afhankelijk van het model en het land.



01 Handgreep

02 Lade

03 Bovenscharnier

04 Bovenbeugel

05 Onderscharnier

Reserve deurgreep

Modelnamen zien er als volgt uit: RS54**3****, RS52**3****, RS50**3****, Wat de sterretjes vervangt kan per model verschillen.

De sterretjes in het modelnummer geven een variant van het model aan en kunnen staan voor (0-9) of (A-Z) in het modelnummer.

OPGELET

- Let erop dat u geen krassen veroorzaakt aan de voorzijde van de deur bij het vervangen van de deurgreep.
- Druk de deurgrepen stevig tegen de ondersteuning aan. Let erop dat er geen gat zit tussen de ondersteuning en de deur.
- Draai de schroeven strak vast bij het monteren van de deurgreep.
- Controleer of de deurgreep stevig is gemonteerd voordat u het product gaat gebruiken.

Benodigd gereedschap (niet meegeleverd)

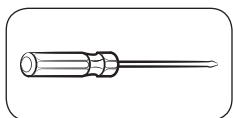

Kruiskop-
schroevendraaier

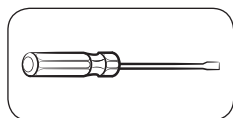

Platte
schroevendraaier

Voor het loskoppelen van de deurgrepen.

OPMERKINGEN

Deze procedure is van toepassing op zowel de koelkast als de vriezer.



1. Handgrepen bevinden zich aan de voorzijde van de koelkastdeur.

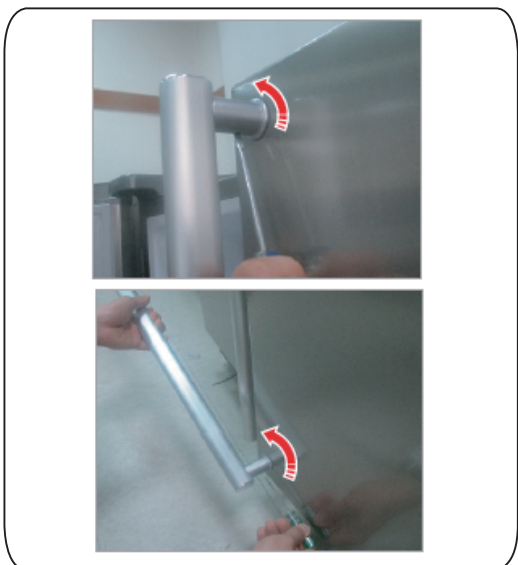

2. Steek een kleine platte schroevendraaier in het gat aan de onderkant van de kap van de handgreep en trek de handgreep naar de voorzijde waarbij de schroevendraaier een kant wordt opgedraaid.

 Draai de handgreep naar een kant om deze aan de onderkant te demonteren.



3. Schroef 4 schroeven los om de kap en handgreep te demonteren.

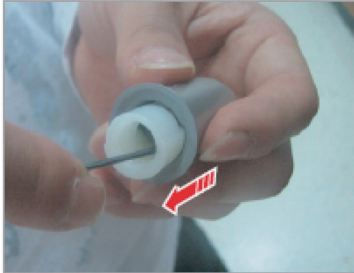

4. Trek de handgreep eruit met behulp van een inbusleutel zoals geïllustreerd of een platte schroevendraaier waarmee u op de achterkant drukt.

Beugel vervangen

⚠ OPGELET

Let erop dat u de beugel stevig vast maakt. Anders kan er koude lucht uit de koelkast ontsnappen.

De beugel verwijderen.

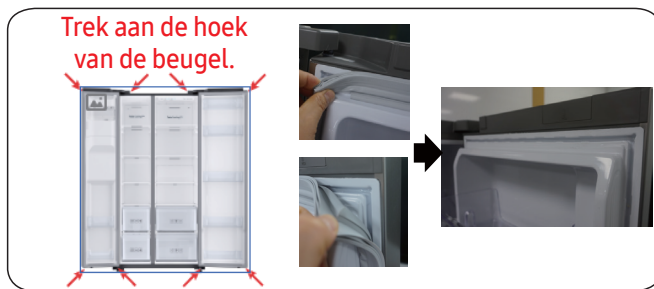

1. Trek aan de 4 hoeken van de beugel.
2. Trek aan het midden van de beugel.

De beugel vervangen.

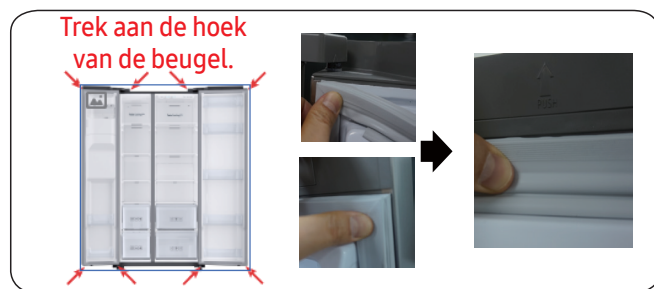

1. Duw de 4 hoeken van de beugel.
2. Duw in het midden van de beugel.

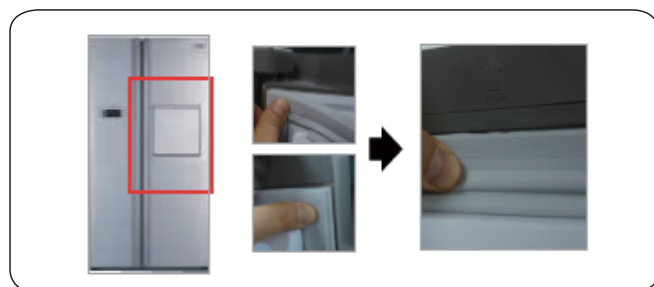

1. Duw de 4 hoeken van de beugel.
2. Duw in het midden van de beugel.

De lade vervangen.

OPGELET

Let erop dat de lade tijdens het installeren goed wordt geplaatst in de rails.

De lade verwijderen.



1. Trek de lade er zover mogelijk uit.
2. Til de lade omhoog en trek deze er helemaal uit.

De lades weer aansluiten.

Het weer aansluiten van de lades gebeurt in de omgekeerde volgorde van het verwijderen.

Scharnieren vervangen.

U moet eerst de deuren verwijderen voordat u de scharnieren gaat vervangen.

OPGELET

- Let goed op tijdens het verwijderen van de deuren want deze zijn zwaar.
- Voordat u de scharnieren gaat vervangen moet u eerst een zacht voorwerp, zoals een stuk bordkarton, op de vloer leggen om krassen op de deuren te voorkomen als u deze neerlegt.
- Wij raden u aan een professionele technicus erbij te halen aangezien de scharnieren voorzichtig moeten worden behandeld en door twee of meer mensen moeten worden vervangen.
- Als u de scharnier verwijderd zonder de deur vast te houden, dan kan de deur vallen en letsel veroorzaken.
- Let er op dat de as stevig is vastgemaakt aan de scharnier.
- Controleer of de scharnier stevig is gemonteerd aan de koelkast.
- Let erop dat draadverbindingen goed worden aangesloten.
- Let erop de draden niet te beschadigen bij het vastmaken van de bovenkap.

WAARSCHUWING

- Voor het kantelen/neerleggen van de koelkast zijn twee mensen nodig.
- Haal de stekker uit het stopcontact voor dat u de deuren gaat omkeren.

Benodigd gereedschap (niet meegeleverd)

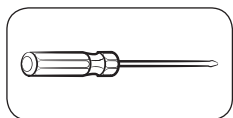

Kruiskopschroevendraaier

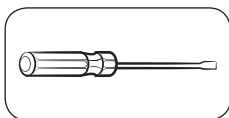

Platte schroevendraaier



11 mm moersleutel

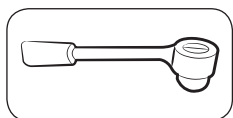

10 mm inbussleutel

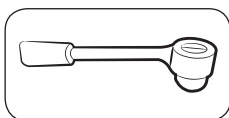

8 mm inbussleutel



10 mm moersleutel

De deur omkeren

📄 OPMERKINGEN

Keer eerst de deurgrepen om bij modellen met handgrepen. (Raadpleeg “De stand van de deurgreep omkeren” (voor modellen met handgrepen))

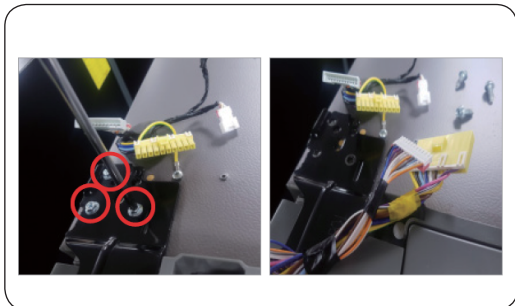
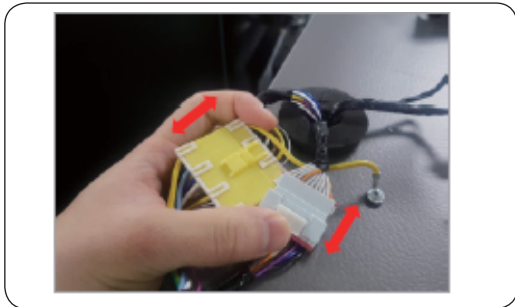
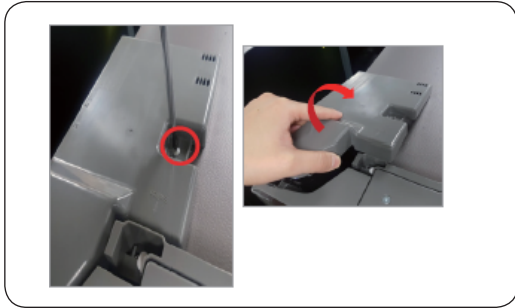

1. Haal de stekker uit het stopcontact en verwijder 1 schroef door middel van een kruiskopschroevendraaier. Open daarna de vriezerdeur en haal de haken aan de zijkanten over om de kap los te maken. Til de kap omhoog om deze los te maken.
2. Ontkoppel de twee behuizingen aan de bovenkant.
3. Verwijder de drie bouten die de scharnier vasthouden.
4. Demonteer de bovenste scharnier.



1. Maak de voedingskabel los.
2. Leg de set terzijde.



Dit moet door meer dan twee mensen worden uitgevoerd.



Vergeet niet de stekker uit de koelkast te halen voordat u de bovenstaande handelingen gaat uitvoeren.



1. Demonteer de slang.
(Alleen bij de scharnier linksonder)
2. Laat water uit de slang lopen.
(Alleen bij de scharnier linksonder)
3. Verwijder de bout (3ea).
(Gebruik een moersleutel of een 10mm inbussleutel)
4. Verwijder de onderste scharnier R/L



1. Assembleer de scharnier aan de onderkant.
(Gebruik een moersleutel of een 10mm inbussleutel)
2. Sluit de slang aan (alleen bij de scharnier linksonder).
3. Laat water in de slang lopen.
(Alleen bij de scharnier linksonder)



Vergeet niet de stekker uit de koelkast te halen voordat u de bovenstaande handelingen gaat uitvoeren.



1. Assembleer de onderste scharnier R/L
2. Plaats de set.



Dit moet door meer dan twee mensen worden uitgevoerd.

Manuale di manutenzione da parte dell'utente

1. È possibile verificare dove acquistare parti di ricambio all'indirizzo <http://samsung.com/support>
2. Visitare il sito di vendita dei ricambi e immettere il codice del modello del proprio prodotto per verificare i ricambi disponibili per l'acquisto. Il codice del modello è riportato sull'etichetta sul lato esterno del prodotto.
 - È possibile controllare il codice e la versione del modello sull'etichetta con il codice a barre applicata in basso a sinistra sul prodotto.
3. Per le parti di ricambio, assicurarsi che il nome del particolare corrisponda a quello riportato nell'illustrazione in questo manuale.
 - Le parti riparabili dall'utente sono limitate a maniglie (solo in alcuni modelli), guarnizioni, cassette e cerniere.

NOTA

In seguito alla riparazione del prodotto da parte di un fornitore di assistenza non autorizzato, riparazione fatta da sé o non professionale, Samsung non può essere ritenuta responsabile di eventuali danni al prodotto, lesioni o altri problemi di sicurezza causati da un tentativo di riparazione del prodotto effettuato non seguendo attentamente queste istruzioni di riparazione e manutenzione. Un eventuale danno al prodotto causato da un tentativo di riparazione da parte di una persona che non sia un fornitore di assistenza certificato Samsung non sarà coperto dalla garanzia.

PRECAUZIONE

- Il nome del componente indicato sul sito potrebbe essere diverso da quello riportato in questo manuale. Assicurarsi di scegliere il nome del ricambio corretto.
- La sostituzione delle cerniere richiede estrema cautela in quanto implica il distacco della porta.
- Assicurarsi di indossare guanti di sicurezza durante le riparazioni.

L'immagine effettiva e le parti previste nel frigorifero possono variare, a seconda del modello e del paese.



01 Maniglia

02 Cassetto

03 Cerniera superiore

04 Guarnizione

05 Cerniera inferiore

Sostituzione della maniglia

Il nome del modello è simile a questi: RS54**3****, RS52**3****, RS50**3****, la parte al posto dell'asterisco può variare a seconda del modello.

Gli asterischi nel codice del modello indicano una variante del modello e possono sostituire (0 - 9) o (A - Z) nel codice del modello.

PRECAUZIONE

- Quando si sostituisce la maniglia della porta, prestare attenzione a non rigare la parte anteriore della porta.
- Premere saldamente le maniglie nei supporti. Assicurarsi che non vi sia spazio tra il supporto e la porta.
- Serrare saldamente le viti quando si applica la maniglia.
- Controllare che la maniglia sia saldamente attaccata prima di usare il prodotto.

Strumenti richiesti (non in dotazione)

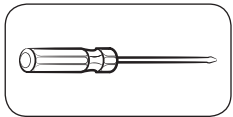

Cacciavite Phillips

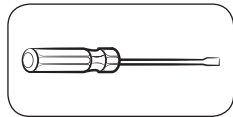

Cacciavite
a testa piatta

Distacco delle maniglie

NOTA

Questa procedura si applica a entrambi i compartimenti, frigorifero e congelatore.



1. I gruppi maniglia sono situati sulla parte anteriore della porta del frigorifero.

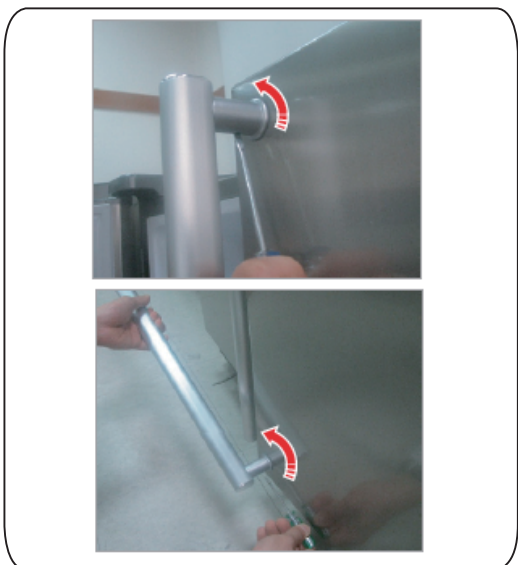

2. Inserire il cacciavite piccolo a testa piatta nel foro nella parte inferiore del cappuccio del supporto della maniglia ed estrarre il gruppo della maniglia sul lato anteriore ruotando il cacciavite verso un lato.

 Girare il gruppo maniglia su un lato per smontare la posizione inferiore

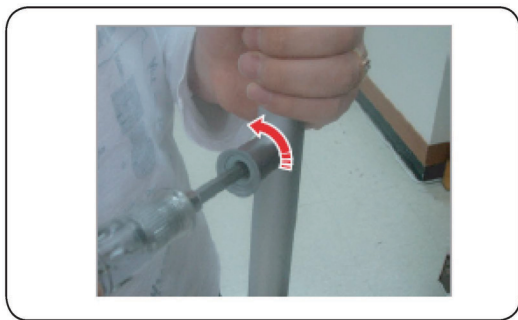

3. Svitare le 4 viti per smontare il cappuccio del supporto della maniglia e il supporto della maniglia.

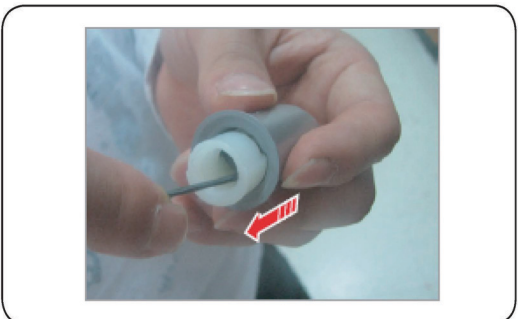

4. Tirare il supporto della maniglia verso l'esterno usando la chiave esagonale come mostrato o il cacciavite a testa piatta spingendo il lato posteriore.

Sostituzione della guarnizione

⚠ PRECAUZIONE

Assicurarsi di applicare saldamente la guarnizione. In caso contrario potrebbero verificarsi perdite di aria fredda dal frigorifero.

Rimozione della guarnizione

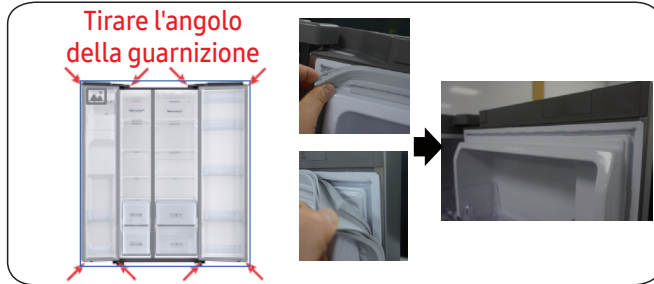

1. Tirare i 4 angoli della guarnizione.
2. Tirare il centro della guarnizione.

Sostituzione della guarnizione

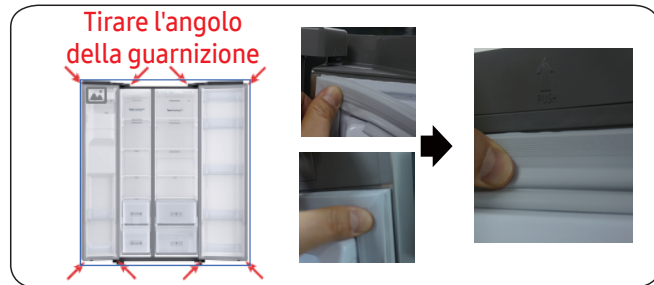

1. Spingere i 4 angoli della guarnizione.
2. Spingere il centro della guarnizione.

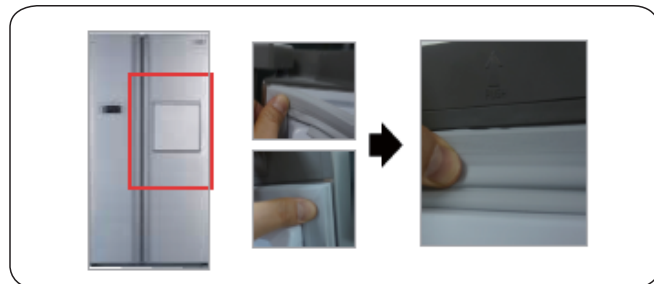

1. Spingere i 4 angoli della guarnizione.
2. Spingere il centro della guarnizione.

Sostituzione del cassetto

PRECAUZIONE

Controllare che il cassetto sia inserito correttamente nel binario durante il montaggio.

Rimozione del cassetto



1. Estrarre il cassetto fino a quando si ferma.
2. Inclinare il cassetto verso l'alto ed estrarlo fino a rimozione completa.

Reinserimento dei cassetti

Il reinserimento dei cassetti segue l'ordine inverso rispetto alla relativa procedura di rimozione.

Sostituzione della cerniera

Per sostituire le cerniere è necessario prima rimuovere la porta.

PRECAUZIONE

- Quando si rimuovono le porte, prestare estrema attenzione in quanto sono pesanti.
- Prima di sostituire le cerniere, mettere una protezione morbida, come del cartone, sul pavimento per evitare graffi quando si posano le porte a terra.
- Poiché le cerniere devono essere maneggiate con attenzione e sostituite da due o più persone, si consiglia di chiamare l'assistenza tecnica professionale.
- Se si rimuove la cerniera senza tenere la porta, la porta potrebbe cadere e causare infortuni.
- Assicurarsi che l'alberino sia saldamente fissato sulla cerniera.
- Controllare che la cerniera sia saldamente attaccata al mobile.
- Verificare che i connettori dei cavi siano collegati correttamente.
- Prestare attenzione a non danneggiare i cavi nel fissaggio della copertura superiore.

AVVERTENZA

- L'inclinazione/posa del frigorifero richiede come minimo 2 persone.
- Scollegare il cavo di alimentazione prima di invertire le porte.

Strumenti richiesti (non in dotazione)

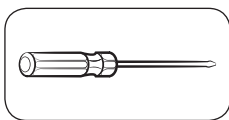

Cacciavite Phillips

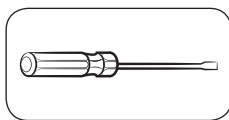

Cacciavite a testa piatta



Chiave da 11 mm

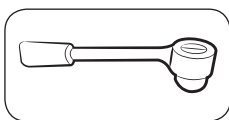

Chiave a brugola da 10 mm

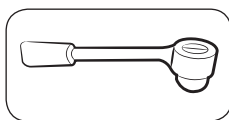

Chiave a brugola da 8 mm



Chiave da 10 mm

Inversione della porta

📄 NOTA

Per i modelli con maniglie, prima invertire le maniglie. (Per informazioni dettagliate, consultare la sezione “Invertire la posizione della maniglia della porta (Per i modelli con maniglie a sbarra)”).

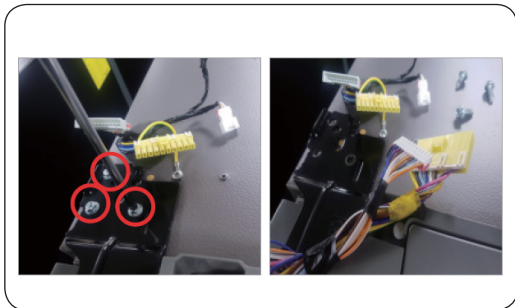
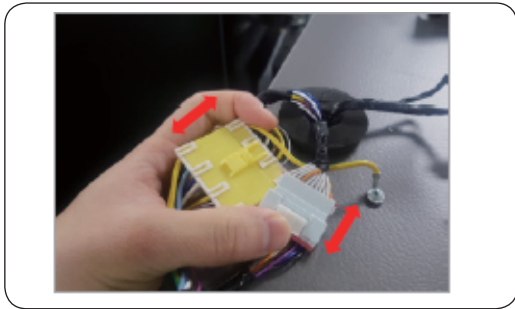
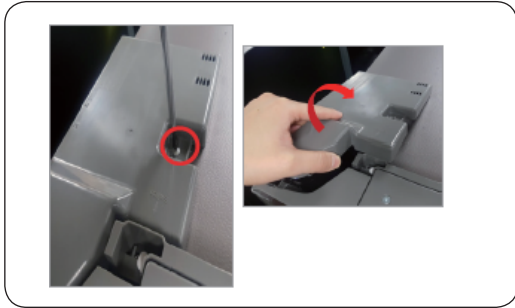

1. Scollegare il cavo di alimentazione e rimuovere 1 vite della copertura usando un cacciavite Phillips.
Quindi aprire la porta del congelatore e tirare i ganci sui lati per allentare la copertura. Sollevare la copertura verso di sé per staccarla.

2. Scollegare i due alloggiamenti superiori.

3. Rimuovere i tre bulloni che tengono la cerniera.

4. Smontare la cerniera superiore



1. Scollegare il cavo di alimentazione.
2. Posare l'insieme.



È necessario lavorare in almeno 2 persone.



Assicurarsi di scollegare il cavo di alimentazione prima di eseguire l'operazione precedente.



1. Scollegare il tubo.
(Solo per la cerniera inferiore sinistra)
2. Scaricare l'acqua nel tubo.
(Solo per la cerniera inferiore sinistra)
3. Rimuovere il bullone (3a).
(Usando la chiave o la chiave a tubo da 10 mm)
4. Rimuovere le cerniere inferiori sinistra e destra.



1. Montare la cerniera inferiore alla base.
(Usando la chiave o la chiave a tubo da 10 mm)
2. Collegare il tubo (solo per la cerniera inferiore sinistra)
3. Montare il tubo dell'acqua in ingresso.
(Solo per la cerniera inferiore sinistra)



Assicurarsi di scollegare il cavo di alimentazione prima di eseguire l'operazione precedente.

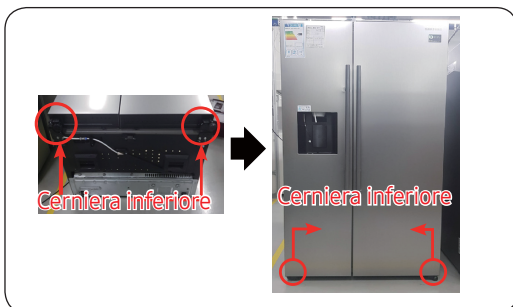

1. Montare le cerniere inferiori sinistra e destra.
2. Mettere sopra l'insieme.



È necessario lavorare in almeno 2 persone.

Manual do utilizador

1. Pode verificar onde pode comprar peças de substituição em <http://samsung.com/support>
2. Pode visitar o sítio da Internet para compra de peças e inserir o código do modelo do seu produto para verificar as peças disponíveis para compra. O código do modelo está numa etiqueta na parte exterior do seu produto.
 - Pode verificar o código e a versão do modelo na etiqueta com o código de barras na parte inferior esquerda do produto.
3. Para peças de substituição, assegurar que o nome da peça coincide com a figura neste manual.
 - As peças que podem ser reparadas pelo utilizador estão limitadas a manípulos (apenas nalguns modelos), juntas, gavetas e dobradiças.

NOTA

No seguimento da reparação feita por um prestador de serviços não autorizado, de uma reparação autónoma ou não profissional do produto, a Samsung não é responsável por qualquer dano no produto, qualquer lesão ou qualquer outro problema de segurança do produto provocado por qualquer tentativa de reparação do produto que não siga estas instruções de reparação e manutenção. Qualquer dano no produto, provocado por uma tentativa de reparação do produto por qualquer pessoa além do prestador de serviços autorizado pela Samsung, não será coberto pela garantia.

CUIDADO

- O nome da peça indicado no sítio da Internet pode ser diferente do mencionado neste manual. Deve assegurar que escolhe o nome correto da peça.
- A substituição das dobradiças exige um cuidado extremo porque envolve a separação da porta.
- Deve assegurar que usa luvas quando estiver a realizar as reparações.

A imagem atual e as peças mostradas podem ser diferentes, dependendo do modelo e do país.



01 Manípulo

02 Gaveta

03 Dobradiça superior

04 Junta

05 Dobradiça inferior

Substituição do manípulo

O nome do modelo será indicado desta forma: RS54**3****, RS52**3****, RS50**3****, o que substitui o asterisco pode ser diferente de modelo para modelo.

O(s) asterisco(s) no código do modelo indica(m) um modelo diferente e pode substituir (0-9) ou (A-Z) no código do modelo.

⚠ CUIDADO

- Quando substituir os manípulos da porta, deve ter cuidado para não riscar a frente da porta.
- Premir com firmeza os manípulos nos suportes. Assegurar que não há folga entre os suportes e a porta.
- Apertar com firmeza os parafusos quando estiver a encaixar o manípulo.
- Verificar se a dobradiça está firmemente apertada à estrutura.

Ferramentas necessárias (não fornecidas)

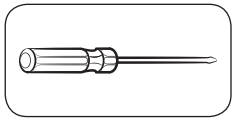

Chave Phillips

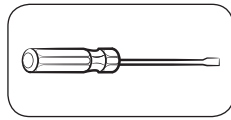

Chave de fenda de ponta plana

Para separar os manípulos

📄 NOTA

Este procedimento aplica-se tanto ao frigorífico como ao compartimento do congelador.



1. As montagens dos manípulos estão localizados na frente da porta do frigorífico.

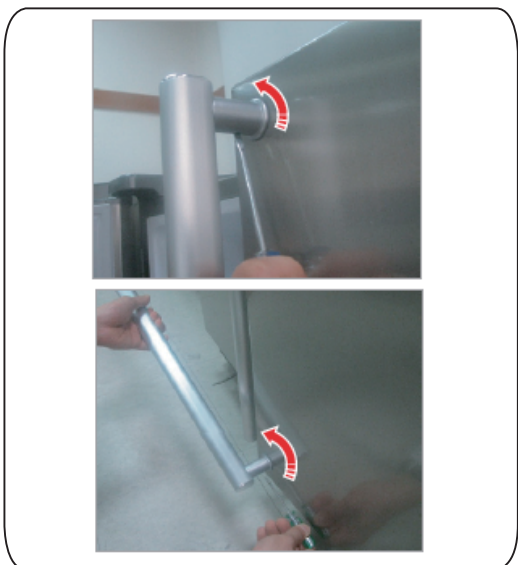

2. Introduzir a pequena chave de fendas de ponta plana no orifício na parte inferior do suporte da tampa do manípulo e puxar o conjunto do manípulo para fora do lado frontal rodando a chave de fendas para um lado.

⚠ Rodar em volta do conjunto do manípulo para um dos lados e desmontar perto da posição inferior.

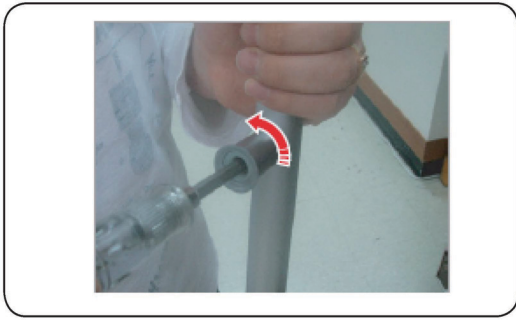

3. Soltar os 4 parafusos para desmontar o suporte da tampa do manípulo e o suporte do manípulo.

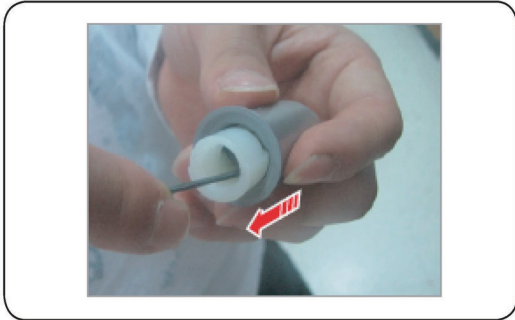

4. Puxar o suporte do manípulo usando uma chave sextavada conforme mostrado ou chave de fendas de ponta plana empurrando o lado de trás.

Substituição da junta

⚠ CUIDADO

Assegurar que encaixa a junta com firmeza. Caso contrário, o ar frio do frigorífico pode sair para o exterior.

Para remover a junta



1. Puxar os 4 cantos da junta.
2. Puxar o centro da junta.

Para voltar a colocar a junta

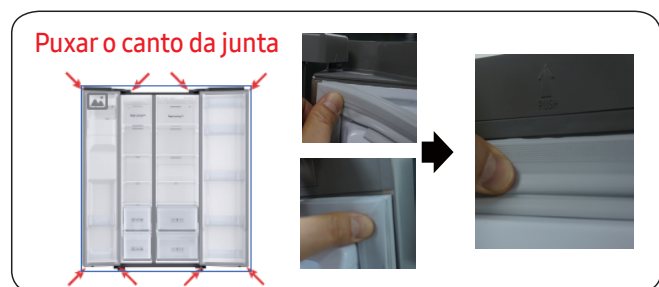

1. Empurrar os 4 cantos da junta.
2. Empurrar o centro da junta.

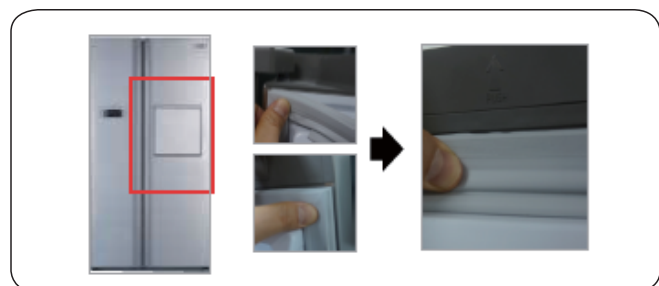

1. Empurrar os 4 cantos da junta.
2. Empurrar o centro da junta.

Substituição da gaveta

⚠ CUIDADO

Verificar se a gaveta está corretamente colocada na guia durante a montagem.

Para remover a gaveta



1. Puxar para fora a gaveta o mais afastada possível.
2. Incliná-la para cima e puxá-la para fora até ser retirada.

Para voltar a colocar as gavetas

Para voltar a colocar as gavetas deve seguir a ordem inversa dos respectivos passos de retirada das mesmas.

Substituição da dobradiça

Para substituir as dobradiças, tem de primeiro remover as portas.

⚠ CUIDADO

- Quando remover as portas, deve ter um cuidado extremo porque as portas são pesadas.
- Antes de substituir as dobradiças, colocar uma superfície macia como, por exemplo, uma placa de cartão no pavimento para evitar riscos na porta quando colocar as portas em cima da mesma.
- Dado as dobradiças terem de ser manuseadas com muito cuidado e substituídas por duas ou mais pessoas, recomendamos que seja contactado um técnico de reparações profissional.
- Se remover uma dobradiça sem segurar a porta, a mesma pode cair e provocar lesões.
- Assegurar que o eixo está firmemente apertado na dobradiça.
- Verificar se a dobradiça está firmemente apertada à estrutura.
- Assegurar que os conetores de ligação estão corretamente ligados.
- Ter cuidado para não danificar os fios de ligação quando estiver a apertar a tampa superior.

⚠ ADVERTÊNCIA

- Incliná-lo/deitar o frigorífico exige no mínimo o trabalho de 2 pessoas.
- Desligar o cabo de alimentação antes de fazer a inversão das portas.

Ferramentas necessárias (não fornecidas)

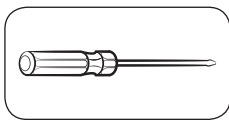

Chave Phillips

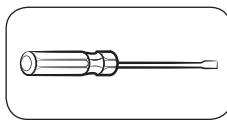

Chave de fenda de ponta plana



Chave de porca 11 mm

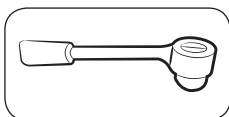

Chave de caixa 10 mm

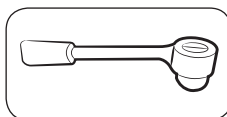

Chave de caixa 8 mm



Chave de porca 10 mm

Inverter a porta

📄 NOTA

Para modelos com manípulos, inverter primeiro os manípulos. (Para informação detalhada, consultar a secção “Inverter a posição do manípulo da porta (Para os modelo com manípulos de barra).)”)

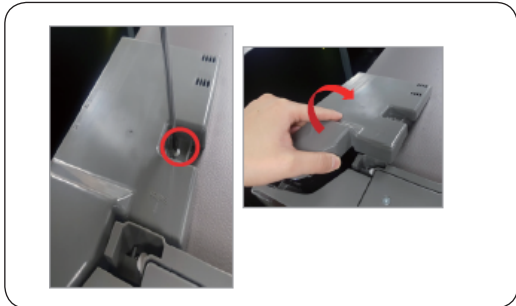

1. Desligar o cabo de alimentação e remover os parafusos 1 com uma chave Phillips. Depois abrir a porta do congelador e puxar os ganchos laterais para soltar a tampa. Levantar a tampa em direção a si e separar a mesma.

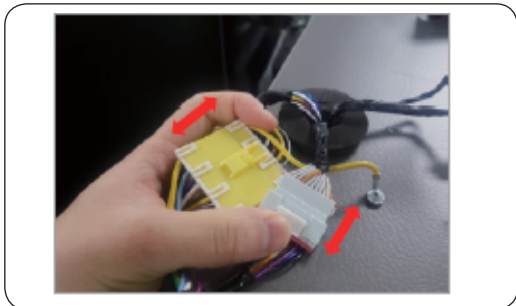

2. Desligar os dois acoplamentos superiores.

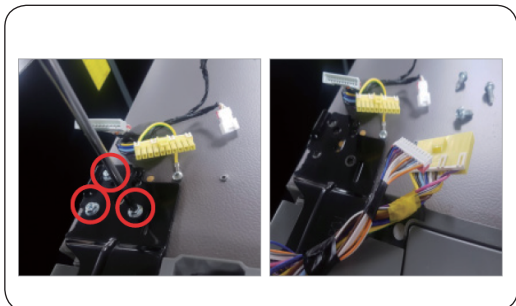

3. Remover os três parafusos que fixam a dobradiça.



4. Desmontar a dobradiça superior.

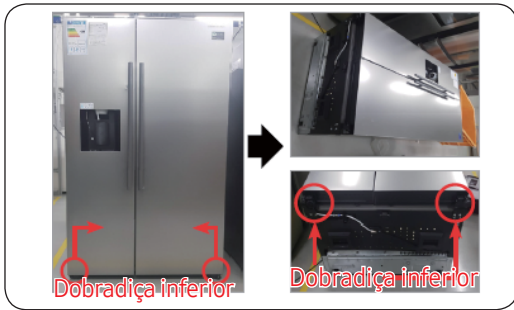

1. Desligar o cabo de alimentação.
2. Deitar o aparelho.



Tem de ser executado por 2 pessoas.



Assegurar que desliga o cabo de alimentação antes de realizar a operação acima.



1. Desligar a mangueira.
(Apenas a dobradiça inferior esquerda)
2. Saída de água na mangueira.
(Apenas a dobradiça inferior esquerda)
3. Remover o parafuso(3ea).
(Usar uma chave de porcas ou uma chave de caixa de 10 mm)
4. Remover a dobradiça inferior (D/E).



1. Montar a dobradiça inferior na parte de baixo.
(Usar uma chave de porcas ou uma chave de caixa de 10 mm)
2. Ligar a mangueira (Apenas com dobradiça inferior esquerda)
3. Montar a saída de água na mangueira.
(Apenas a dobradiça inferior esquerda)



Assegurar que desliga o cabo de alimentação antes de realizar a operação acima.



1. Montar a dobradiça inferior (D/E).
2. Colocar o aparelho na vertical.



Tem de ser executado por 2 pessoas.

Manual de mantenimiento del usuario

1. Puede comprobar dónde comprar piezas de repuesto en <http://samsung.com/support>
2. Visite el sitio de compra de piezas e introduzca el código de modelo de su producto para comprobar las piezas disponibles para la compra. El código del modelo se encuentra en la etiqueta situada en el lateral exterior de su producto.
 - Puede verificar el código del modelo y la versión en la etiqueta del código de barras en la parte inferior izquierda del producto.
3. Para piezas de repuesto, asegúrese de que el nombre de la pieza coincida con el de la ilustración de este manual.
 - El usuario solamente podrá reparar las manijas (solo algunos modelos), juntas, cajones y bisagras.

NOTA

En el caso de que sea un proveedor de servicio no autorizado quien realice la reparación, o sea el mismo usuario o un profesional no autorizado quien repare el producto, Samsung no se hace responsable de ningún daño que pueda sufrir el mismo, de ninguna lesión o de cualquier otro problema de seguridad del producto causado por cualquier intento de repararlo al no seguir cuidadosamente estas instrucciones de reparación y mantenimiento. Cualquier daño al producto causado por un intento de reparar el producto por alguien ajeno a un proveedor de servicios certificado por Samsung no estará cubierto por la garantía.

PRECAUCIÓN

- El nombre de la pieza que aparece en el sitio podría diferir del de este manual. Asegúrese de elegir el nombre de la pieza correcta.
- Reemplazar las bisagras requiere extrema precaución porque implica desmontar la puerta.
- Asegúrese de usar guantes de seguridad mientras realiza las reparaciones.

La imagen real y las partes provistas del refrigerador podrían diferir, según el modelo y el país.



01 Bisagra superior

02 Cajón

03 Asa superior

04 Empaquetamiento

05 Bisagra inferior

Reemplazo de asa

El nombre del modelo se ve así: RS54**3****, RS52**3****, RS50**3****. Lo que sustituye a los asteriscos podría variar según el modelo.

Los asteriscos en el código del modelo indican una variante del modelo y se puede reemplazar por (0-9) o (A-Z) en el código del modelo.

PRECAUCIÓN

- Cuando reemplace la manija de la puerta, tenga cuidado de no rayar la superficie frontal de la puerta.
- Presione firmemente las manijas en los soportes. Asegúrese de que no haya espacio entre los soportes y la puerta.
- Ajuste con firmeza los tornillos al colocar el asa.
- Verifique que el asa esté bien sujeto antes de usar el producto.

Herramientas necesarias (no incluidas)

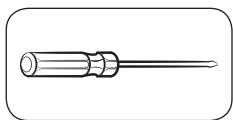

Destornillador
Philips

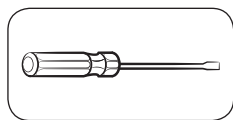

Destornillador de
cabeza plana

Para separar las asas

NOTA

Este procedimiento se aplica tanto al compartimento frigorífico como al congelador.



1. Los conjuntos de manijas se encuentran en la parte delantera de la puerta del refrigerador.

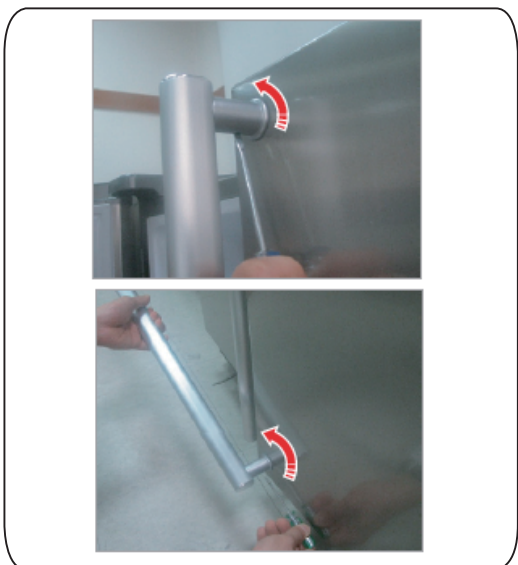

2. Introduzca el pequeño destornillador de cabeza plana en el orificio de la parte inferior de la manija de soporte de la carcasa y tire del conjunto de la manija hacia el frente girando el destornillador hacia un lateral.

 Gire el conjunto de la manija hacia un lado para disimular la posición inferior

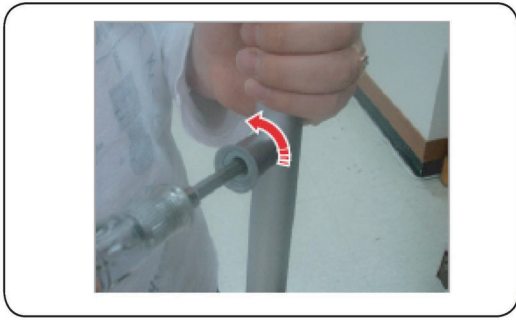

3. Desatornille los 4 tornillos para desmontar el asa de soporte de la carcasa y del asa de soporte.

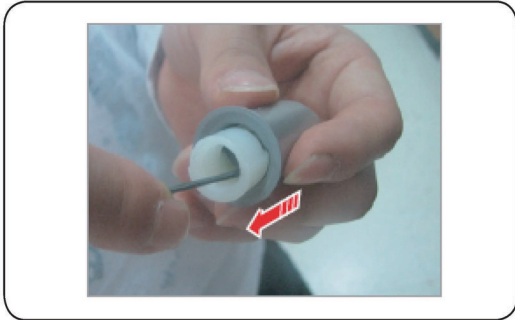

4. Extraiga el asa de soporte con una llave hexagonal tal y como se muestra o un destornillador de cabeza plana empujando la parte posterior.

Reemplazo de las juntas

⚠ PRECAUCIÓN

Asegúrese de colocar firmemente la junta. De lo contrario, podría producirse una fuga de aire frío del frigorífico.

Para quitar la junta



1. Tire de las 4 esquinas de la junta.
2. Tire del centro de la junta.

Para reemplazar la junta



1. Empuje las 4 esquinas de la junta.
2. Empuje el centro de la junta.

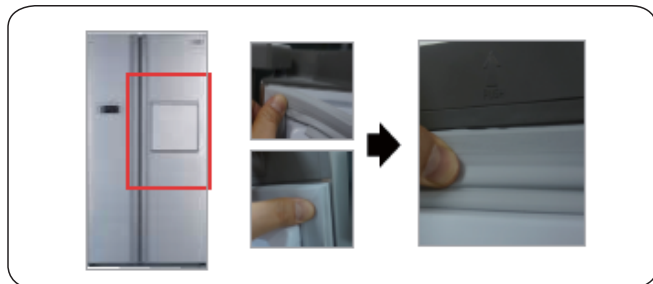

1. Empuje las 4 esquinas de la junta.
2. Empuje el centro de la junta.

Reemplazo de cajón

⚠ PRECAUCIÓN

Compruebe que el cajón esté insertado correctamente en el riel durante el montaje.

Para quitar el cajón



1. Extraiga el cajón todo lo que pueda.
2. Incline el cajón hacia arriba y extráigalo hasta sacarlo.

Para volver a colocar los cajones

Volver a colocar los cajones sigue el orden inverso de sus respectivos pasos de extracción.

Reemplazo de la bisagra

Para reemplazar las bisagras, primero deberá quitar las puertas.

⚠ PRECAUCIÓN

- Al retirar las puertas, tenga mucho cuidado porque las puertas son pesadas.
- Antes de volver a colocar las bisagras, coloque algo que sirva como almohadilla, como un cartón en el suelo para evitar que se raye la puerta cuando las coloque.
- Como las bisagras deben manipularse con cuidado y ser reemplazadas por dos o más personas, le recomendamos que llame al servicio técnico profesional.
- Si quita la bisagra sin sujetar la puerta, la puerta podría caerse encima y causarle lesiones.
- Asegúrese de que el eje esté firmemente ajustado en la bisagra.
- Compruebe que la bisagra esté firmemente sujeta al gabinete.
- Asegúrese de que los conectores de los cables estén conectados correctamente.
- Tenga cuidado de no dañar los cables al sujetar la cubierta superior.

⚠ ADVERTENCIA

- Inclinarse / colocar el refrigerador requiere de un mínimo de 2 personas.
- Desconecte el cable de alimentación antes de invertir las puertas.

Herramientas necesarias (no incluidas)

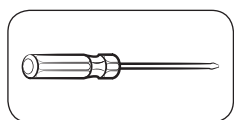

Destornillador Philips

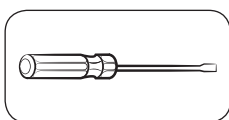

Destornillador de cabeza plana

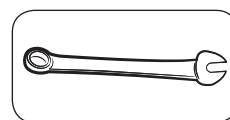

Llave de tubo de 11 mm

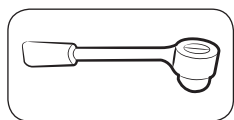

Llave de tubo de 10 mm

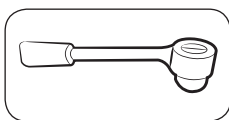

Llave de tubo de 8 mm



Llave de tubo de 10 mm

Invertir la puerta

📄 NOTA

Para los modelos con asas, invierta primero las asas. (Para obtener información detallada, consulte la sección "Inversión de la posición de la manija de la puerta (para modelos con manijas de barra").)

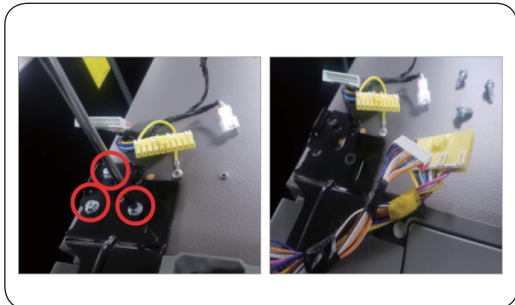
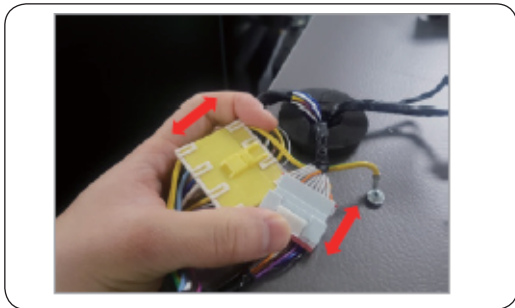
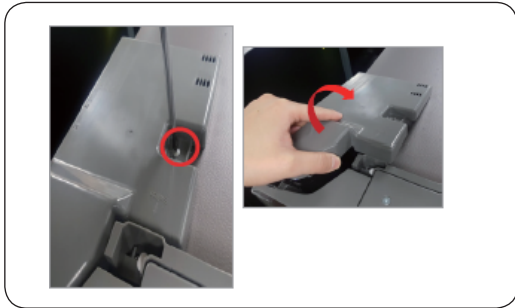

1. Desconecte el cable de alimentación y retire 1 tornillo de la cubierta con un destornillador Phillips.
A continuación, abra la puerta del congelador y tire de los ganchos de los laterales para aflojar la tapa.
Levante la tapa hacia usted para separarla.

2. Desconecte las dos carcasas superiores.

3. Retire los tres tornillos que sujetan la bisagra.

4. Desmonte la bisagra superior de

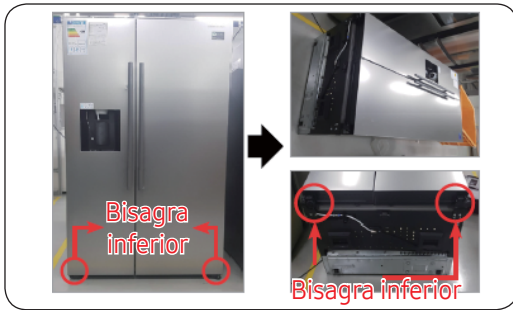

1. Desconecte el cable de alimentación.
2. Tumbado el conjunto.



Deberán participar al menos 2 personas.



Asegúrese de desenchufar el cable de alimentación antes de realizar la operación anterior.



1. Desconecte la manguera.
(Solo para la bisagra inferior izquierda)
2. Deje correr el agua de la manguera.
(Solo para la bisagra inferior izquierda)
3. Retire el perno (3ea).
(Con una llave inglesa o una llave de caja de 10 mm)
4. Retire la inferior baja R / L.



1. Monte la bisagra en la zona baja de la parte inferior.
(Con una llave inglesa o una llave de caja de 10 mm)
2. Conectar la manguera (solo bisagra inferior izquierda)
3. Deje correr el agua de la manguera.
(Solo para la bisagra inferior izquierda)



Asegúrese de desenchufar el cable de alimentación antes de realizar la operación anterior.

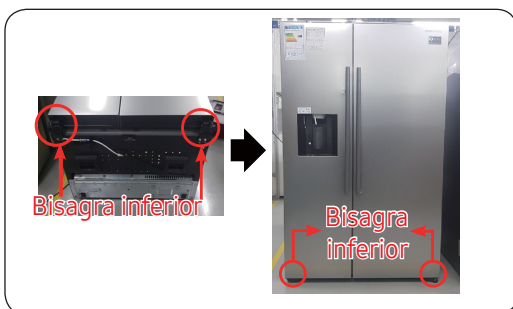

1. Ensamble la bisagra inferior R / L.
2. Levante el conjunto.



Deberán participar al menos 2 personas.

Felhasználói kézikönyv

1. A <http://samsung.com/supportoldal>on megtekintheti az alkatrészek elérhetőségét
2. Látogasson el a beszállító oldalára és írja be modelljének kódját az alkatrészek elérhetőségével kapcsolatban. A modell kódja a termék külső oldalán található.
 - A termék alsó részén található vonalkóddal ellenőrizheti a modell kódját és változatát.
3. Az alkatrészek esetében bizonyosodjon meg, hogy azok neve megegyezik a kézikönyv ábráival.
 - A javítható részek csak egyes fogantyúkra (csak néhány modell esetében), tömítésre, fiókra és csuklópántra vonatkoznak.

MEGJEGYZÉS

A termék nem engedélyezett, szakszerűtlen javításakor, önjavításakor a Samsung nem vállal felelősséget semmilyen károsodásért, sérülésért vagy egyéb biztonsági problémáért, ami a felhasználói kézikönyv és karbantartás utasításainak figyelmen kívül hagyásakor következett be. A Samsung részéről nem ajánlott szerviz által okozott bármilyen sérülés esetén a termékre nem érvényesíthető a garancia.

FIGYELMEZTETÉS

- Az oldalon feltüntetett alkatrészek listája eltérhet ettől a kézikönyvtől. Ellenőrizze, hogy a termék helyes nevét választotta ki.
- A csuklópántok cseréje fokozott figyelmet igényel, mivel az ajtó levételét is magába foglalja.
- Javításkor viseljen kesztyűt.

A hűtőszekrény valós képe és alkatrészei eltérhetnek az adott országtól és modelltől függően.



01 Fogantyú

02 Fiók

03 Felső csuklópánt

04 Kosár

05 Alsó csuklópánt

Fogantyúk cseréje

A modell neve: RS54**3****, RS52**3****, RS50**3****, Amit a csillagok helyettesítenek és a modelltől függően különbözhet.

A csillag (csillagok) a modell kódján jelzi annak változatát és a kódban (0-9) vagy (A-Z) betűvel helyettesíthetők.

FIGYELMEZTETÉS

- Az ajtó fogantyújának cseréjekor ügyeljen az ajtó épségére.
- A fogantyúkat óvatosan nyomja meg a támaszoknál. Ellenőrizze, hogy ne legyen rés a támaszok és az ajtó között.
- A fogantyú felhelyezésekor húzza be a csavarokat.
- A termék használata előtt ellenőrizze a fogantyút.

Szükséges eszközök (nem biztosítottak)

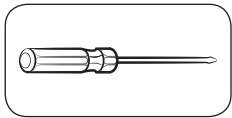

Philips csavarhúzó

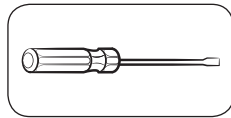

Lapos fejű
csavarhúzó

Fogantyúk levétele

MEGJEGYZÉS

Ez a folyamat a hűtő és fagyasztó mindkét oldalán kivitelezhető.



1. A fogantyúk elhelyezési helye a hűtő elején van.

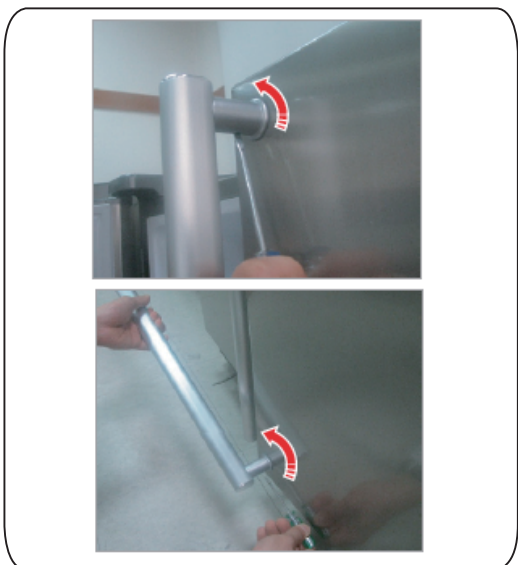

2. A kis laposfejű csavarhúzót helyezze a tartófogantyú alsó furatába és húzza a fogantyút előre úgy, hogy a csavarhúzót egy oldalra forgatja.

 A fogantyút fordítsa egy oldalra, hogy az alsó pozíciót szétszedhesse.

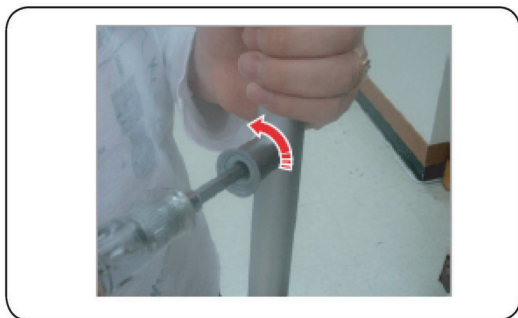

3. Csavarozza ki a négy csavart a fogantyú és annak tartójának szétszedéséhez.

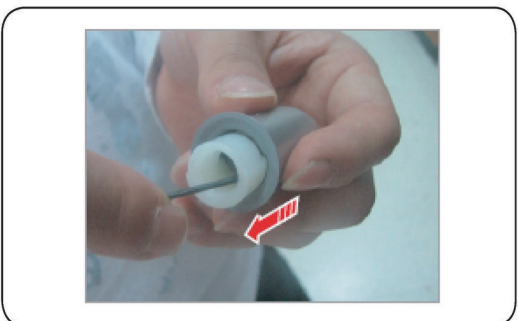

4. Imbuszkulccsal húzza ki a fogantyú tartóját vagy lapos fejű csavarhúzóval nyomja a hátsó oldalt.

Kosár cseréje

⚠ FIGYELMEZTETÉS

Győződjön meg, hogy a keret szilárdan helyezkedjen el. Ellenkező esetben a hűtőből a hideg levegő kiszivároghat.

Keret eltávolítása



1. Fogja meg a keret 4 sarkát.
2. Húzza meg a keret közepét.

Kosár cseréje



1. Nyomja meg a keret 4 sarkát.
2. Nyomja meg a keret közepét.

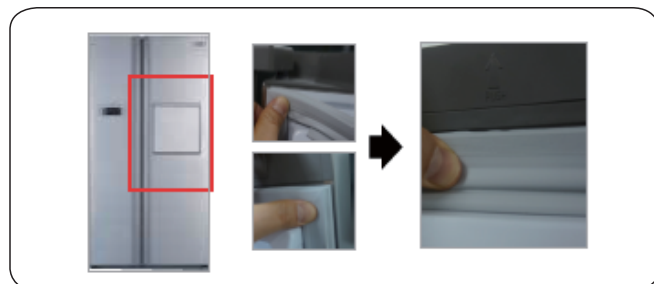

1. Nyomja meg a keret 4 sarkát.
2. Nyomja meg a keret közepét.

Fiók cseréje

FIGYELMEZTETÉS

Ellenőrizze, hogy a szerelés során a fiók megfelelően van a sínre helyezve.

Fiók eltávolítása



1. Húzza ki a fiókot amennyire csak lehetséges.
2. Döntse meg a fiókot és húzza addig, ameddig magától ki nem csúszik.

Fiókok visszahelyezése

A fiókok visszahelyezése az eltávolítás fordított sorrendje szerint történik.

Csuklópánt cseréje

A csuklópántok cseréjéhez először az ajtót kell levenni.

FIGYELMEZTETÉS

- Az ajtók levételekor fokozott figyelmet kell szentelni a súlyra.
- A csuklópántok cseréjekor helyezzen puha anyagot az ajtóra, nehogy az megkarcolódjon.
- A csuklópántokkal óvatosan kell bánni és két másik embernek kell azt kicserélni, ezért ajánlott szakembert hívni.
- Ha a pántot az ajtó megtámasztása nélkül cseréli le, az ajtó leeshet vagy sérülést okozhat.
- A csuklópánton a tengelyt alaposan meg kell húzni.
- Ellenőrizze, hogy a csuklópánt megfelelően illeszkedik a szekrényhez.
- A vezeték csatlakozóit is megfelelően kell csatlakoztatni.
- A fedél rögzítésekor ügyeljen a vezetékek épségére.

FIGYELMEZTETÉS

- A hűtő billentéséhez/megdöntéséhez legalább 2 személy szükséges.
- Az ajtók megfordításakor húzza ki a vezetéket a hálózatból.

Szükséges eszközök (nem biztosítottak)

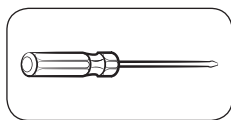

Philips csavarhúzó

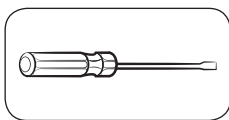

Lapos fejű csavarhúzó



11 mm-es csavarkulcs

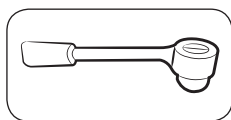

10 mm-es csőkulcs

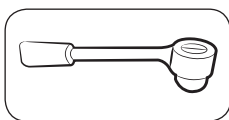

8 mm-es csőkulcs



10 mm-es csavarkulcs

Ajtó megfordítása

📖 MEGJEGYZÉS

A fogantyúkkal ellátott modelleknél először a fogantyúkat cserélje fel. (Részletesebb információkért lásd "Ajtó fogantyújának cseréje (Fogantyúkkal ellátott modellek)" részt.)

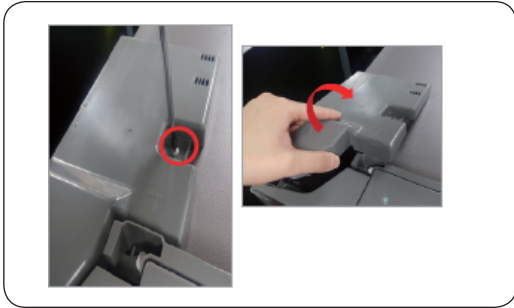

1. Húzza ki a tápkábelt és a Philips csavarhúzó segítségével távolítsa el egy csavart. Majd nyissa ki a fagyasztó ajtaját és az oldalon levő kampók húzásával meglazítja a fedelet. A levételhez emelje fel a fedelet.

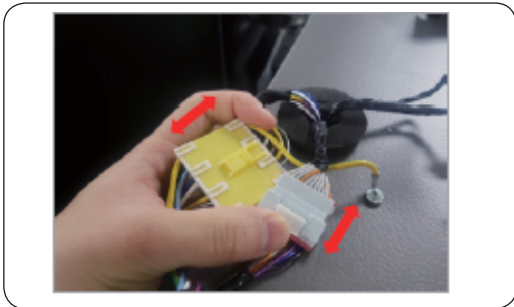

2. Kapcsolja szét a két felső foglalatot.

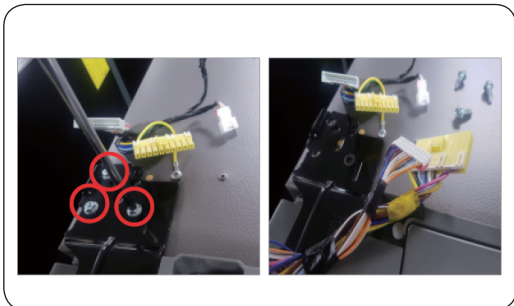

3. Távolítsa el a három csuklópántot rögzítő csavart.



4. Szerelje le a felső pántot



1. Húzza ki a tápkábelt.
2. Tegye le a szettet.



Ehhez a művelethez legalább két személyre van szükség.



A fent említett művelet előtt ellenőrizze a tápkábel hálózathoz való kihúzását.



1. Tömlő levétele.
(Csak a bal alsó pánt)
2. Engedje ki a vizet a tömlőből.
(Csak a sarok bal része)
3. Távolítsa el a csavart (3ea).
(Csavarkulcs vagy 10mm-es csavarkulcs segítségével)
4. Távolítsa el a bal és jobb alsó pántot.



1. Szerelje vissza az alsó pántot.
(Csavarkulcs vagy 10mm-es csavarkulcs segítségével)
2. Kösse vissza a tömlőt (Csak a bal alsó pánt)
3. Engedje a vizet a tömlőbe.
(Csak a bal alsó pánt)



Ellenőrizze, hogy a művelet előtt a tápkábel ki legyen húzva az elektromos hálózathoz.



1. Helyezze vissza a jobb és bal alsó pántot.
2. Rakja fel a szettet.



Ehhez a művelethez legalább két személyre van szükség.

Instrukcja serwisowa Użytkownika

1. Na stronie <http://samsung.com/support> można sprawdzić, gdzie kupić części zamienne
2. Odwiedź witrynę zakupu części i wprowadź kod modelu produktu, aby sprawdzić dostępne części do zakupu. Kod modelu jest oznaczony na zewnętrznej stronie urządzenia.
 - Kod modelu i wersję można sprawdzić na etykiecie z kodem kreskowym w lewym dolnym rogu urządzenia.
3. W przypadku części zamiennych należy upewnić się, że nazwa części odpowiada nazwie podanej na ilustracji w niniejszej instrukcji.
 - Części, które mogą być serwisowane przez Użytkownika, są ograniczone do uchwytów (tylko niektóre modele), uszczelek, szuflad i zawiasów.

UWAGA

Po dokonaniu naprawy przez nieautoryzowanego dostawcę usług, autonaprawy lub nieprofesjonalnej naprawy produktu firma Samsung nie ponosi odpowiedzialności za jakiegokolwiek uszkodzenia produktu, wszelkie obrażenia ciała czy inne problemy związane z bezpieczeństwem produktu spowodowane próbą naprawy produktu, która nie przestrzega niniejszych instrukcji dotyczących naprawy i konserwacji. Wszelkie uszkodzenia produktu spowodowane próbą jego naprawy przez osoby inne niż uprawniony dostawca usług Samsung nie będą objęte gwarancją.

PRZESTROGA

- Nazwa części wymieniona na stronie może różnić się od nazwy podanej w niniejszej instrukcji. Należy sprawdzić, czy wybrano właściwą nazwę części.
- Wymiana zawiasów wymaga zachowania szczególnej ostrożności, ponieważ wymaga demontażu drzwi.
- Podczas wykonywania napraw należy nosić rękawice ochronne.

Rzeczywisty wygląd lodówki może się różnić w zależności od modelu i kraju.



01 Uchwyt

03 Górny zawias

05 Dolny zawias

02 Szuflada

04 Uszczelka

Wymiana uchwyty

Nazwa modelu wygląda tak: RS54**3****, RS52**3****, RS50**3****, to, co zastępuje gwiazdki, może się różnić w zależności od modelu.

Gwiazdka(y) w kodzie modelu wskazuje model wariantu i zastępuje (0-9) lub (A-Z) w kodzie modelu.

PRZESTROGA

- Podczas wymiany uchwyty drzwi należy uważać, aby nie porysować frontu drzwi.
- Mocno naciśnij uchwyty przy wspornikach. Sprawdź, czy nie ma szczeliny między wspornikami a drzwiami.
- Podczas mocowania uchwyty mocno dokręć śruby.
- Przed rozpoczęciem korzystania z urządzenia należy sprawdzić, czy uchwyt jest mocno zamocowany.

Wymagane narzędzia (poza zestawem)

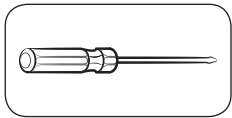

Śrubokręt
krzyżakowy

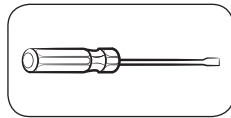

Śrubokręt płaski

Aby odłączyć uchwyty

UWAGA

Ta procedura dotyczy zarówno lodówki, jak i zamrażarki.



1. Zespoły uchwytów znajdują się z przodu drzwiczek chłodziarki.

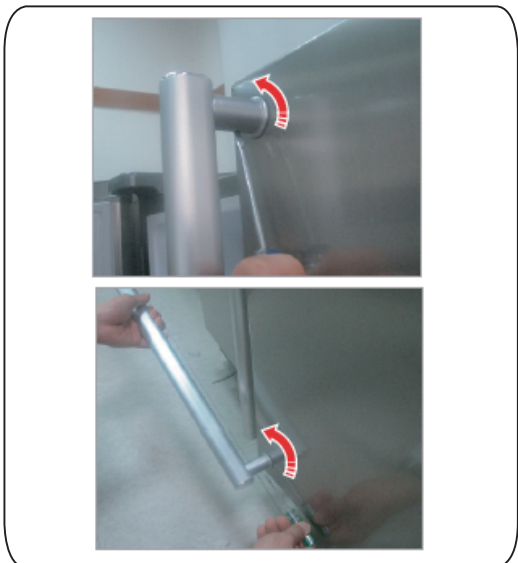

2. Włożyć mały płaski przyrząd montażowy do otworu w dolnej części uchwyty wspornika pokrywy i wyciągnąć zespół uchwyty do przodu, obracając narzędzie prowadzące na jedną stronę.

 **Obrócić zespół uchwyty na jedną stronę, aby go zdemontować w pobliżu dolnego położenia**

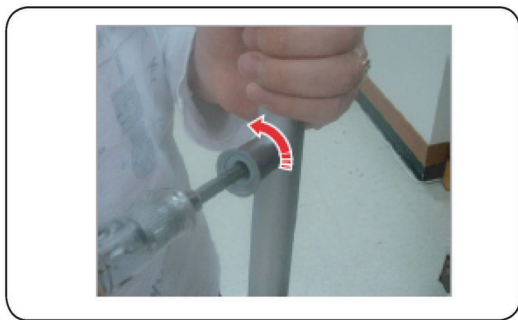

3. Wykręcić 4 śruby, aby zmontować uchwyt wspornika pokrywy i uchwyt wspornika.

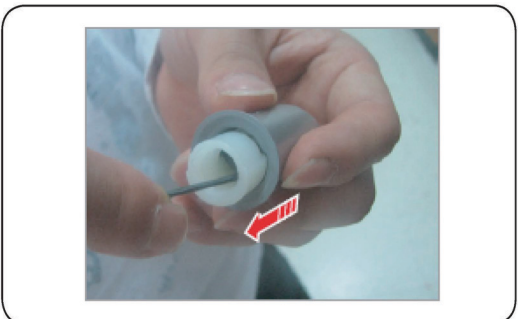

4. Wyciągnąć uchwyt wspornika za pomocą klucza sześciokątnego, jak pokazano na rysunku, lub wkrętaka z główką śrubokręta, popychając tylną stronę.

Wymiana uszczelki

⚠ PRZESTROGA

Upewnij się, że uszczelka jest prawidłowo zamocowana. W przeciwnym razie z zamrażarki może uchodzić zimne powietrze.

W celu wymontowania uszczelki

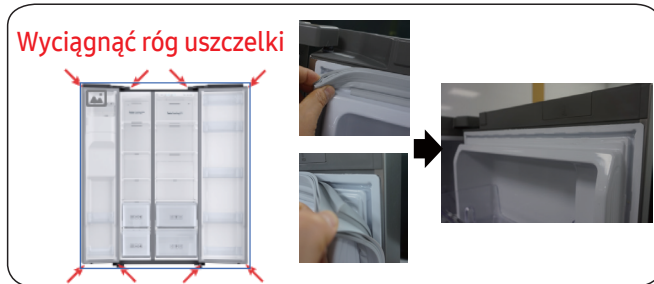

1. Wyciągnąć 4 rogi uszczelki.
2. Wyciągnąć środek uszczelki.

Aby wymienić uszczelkę

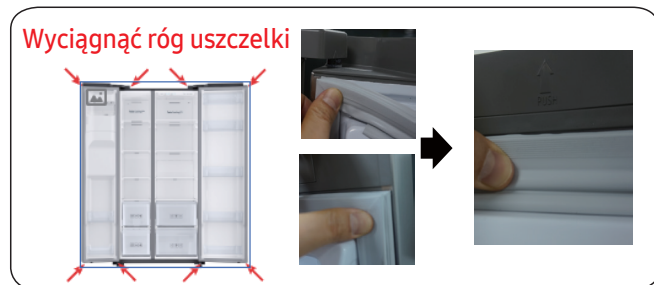

1. Popchnąć 4 rogi uszczelki.
2. Popchnąć środek uszczelki.

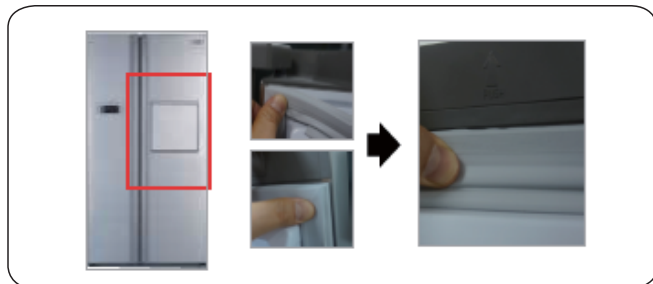

1. Popchnąć 4 rogi uszczelki.
2. Popchnąć środek uszczelki.

Wymiana szuflady

PRZESTROGA

W trakcie montażu sprawdź, czy szuflada jest prawidłowo wsunięta do szyny.

W celu wymontowania szuflady



1. Wysunąć szufladę do oporu.
2. Przechylić szufladę do góry i wyciągnąć ją, aż do jej wyjęcia.

Aby ponownie zamontować szuflady

Ponowne zamocowanie szuflad odbywa się w kolejności odwrotnej do czynności demontażu.

Wymiana zawiasu

Aby wymienić zawiasy, najpierw należy wymontować drzwi.

PRZESTROGA

- Podczas zdejmowania drzwi należy zachować szczególną ostrożność ze względu na ich ciężar.
- Przed wymianą zawiasów należy położyć na drzwiach miękką podkładkę jak np. tekturę na podłogę, aby zapobiec zarysowaniu drzwi podczas ich opuszczania.
- Ponieważ z zawiasami należy obchodzić się ostrożnie, a ich wymieniana wymaga co najmniej dwóch osób, zaleca się kontakt z profesjonalną obsługą techniczną.
- Jeśli zawias zostanie wyjęty bez przytrzymania drzwi, może dojść do upadku drzwi lub osoby i obrażeń ciała.
- Sprawdzić, czy czop zawiasu jest dobrze spasowany z zawiasem.
- Sprawdzić, czy zawias jest mocno przymocowany do szafy urządzenia.
- Sprawdzić, czy złącza zasilania są prawidłowo podłączone.
- Należy uważać, aby nie uszkodzić przewodów podczas mocowania pokrywy górnej.

OSTRZEŻENIE

- Przechylanie/układanie w pozycji poziomej chłodziarki wymaga co najmniej 2 osób.
- Przed odwróceniem drzwi należy odłączyć przewód zasilający.

Wymagane narzędzia (poza zestawem)

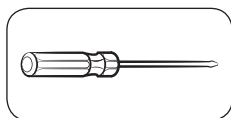

Śrubokręt krzyżakowy

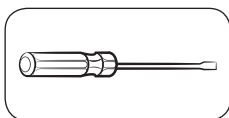

Śrubokręt płaski



Klucz 11 mm

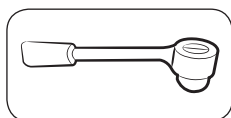

Klucz nasadowy 10 mm

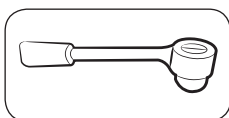

Klucz nasadowy 8 mm



Klucz zwykły 10 mm

Odwracanie drzwi

UWAGA

W przypadku modeli z uchwytami najpierw należy odwrócić te uchwyty. (Szczegółowe informacje znajdują się w rozdziale „Odwracanie położenia uchwytu drzwi (w przypadku modeli z uchwytami poręczowymi)”.)

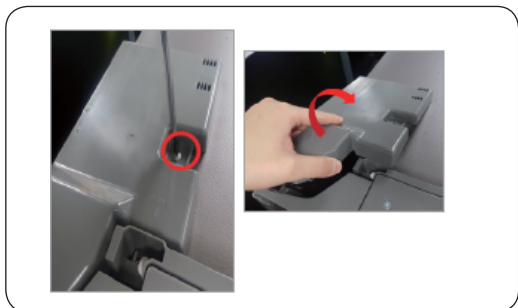

1. Odłączyć przewód zasilający i śrubokrętem krzyżakowym odkręcić 1 śrubę pokrywy. Następnie otworzyć drzwiczki zamrażarki i pociągnąć zaczepy po bokach, aby poluzować pokrywę. Unieść pokrywę do siebie, aby ją odłączyć.

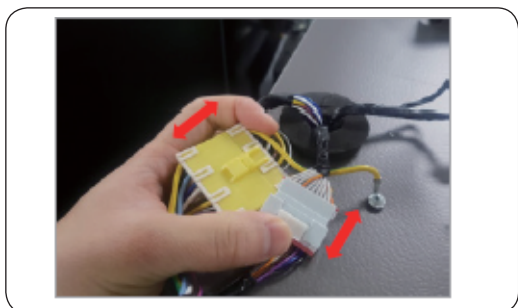

2. Odłączyć dwie górne obudowy.

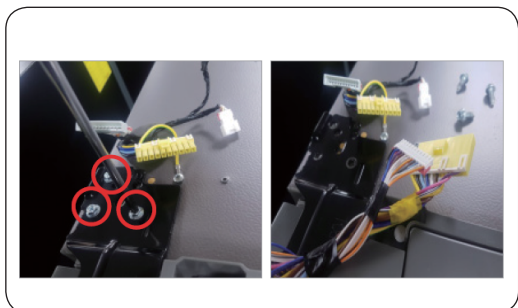

3. Wykręcić trzy śruby mocujące zawias.



4. Wymontować górny zawias

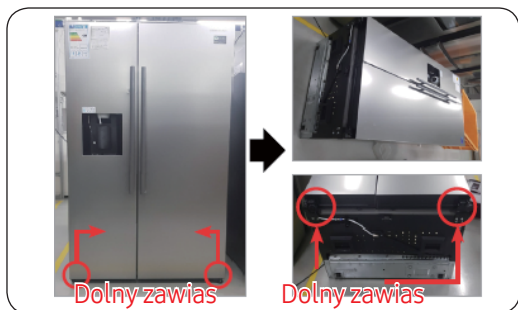

1. Odłączyć przewód zasilający.
2. Ułożyć zestaw.



Musi pracować więcej niż 2 osoby.



Przed wykonaniem powyższych czynności należy odłączyć przewód zasilający.



1. Odłączyć przewód elastyczny.
(Tylko zawias dolny lewy)
2. Woda wydechu w wężu.
(Tylko zawias dolny lewy)
3. Wykręcić śrubę (3ea).
(Za pomocą zwykłego klucza lub klucza nasadowego 10 mm)
4. Wymontować dolny zawias P/L.



1. Zamontować dolny zawias u spodu.
(Za pomocą zwykłego klucza lub klucza nasadowego 10 mm)
2. Podłączyć przewód elastyczny (tylko zawias dolny lewy)
3. Woda zbiorcza w wężu.
(Tylko zawias dolny lewy)



Przed wykonaniem powyższych czynności należy odłączyć przewód zasilający.

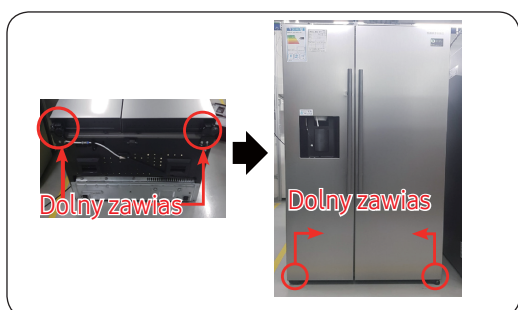

1. Zamontować dolny zawias P/L.
2. Założyć zestaw.



Musi pracować więcej niż 2 osoby.

Návod k obsluze

1. Kde zakoupit náhradní díly si můžete prověřit na <http://samsung.com/support>
2. Navštivte webovou stránku pro nákup dílů a zadejte kód modelu vašeho výrobku a zkontrolujte součásti dostupné pro zakoupení. Kód modelu je označen na vnější straně výrobku.
 - Kód modelu a verzi si můžete zkontrolovat na štítku s čárovým kódem v levé dolní části výrobku.
3. U náhradních dílů se ujistěte, že název dílu odpovídá tomu, co je na ilustraci v tomto návodu.
 - Uživatelem opravitelné díly jsou omezeny na madla (pouze některé modely), těsnění, zásuvky a závěsy.

POZNÁMKA

Po opravě neautorizovaným poskytovatelem služeb, vlastní opravě nebo neprofesionální opravě výrobku společnost Samsung neodpovídá za jakékoliv poškození výrobku, zranění nebo jakékoliv jiné problémy s bezpečností výrobku způsobené jakýmkoliv pokusem o opravu výrobku, který tyto pokyny pro opravy a údržbu pečlivě nedodrží. Na jakékoliv poškození produktu způsobené pokusem o opravu výrobku jinou osobou než poskytovatelem služeb certifikovaným společností Samsung se záruka nevztahuje.

UPOZORNĚNÍ

- Název dílu uvedený na webových stránkách se může lišit od názvu v tomto návodu. Ujistěte se prosím, že jste vybrali správný název dílu.
- Výměna závěsů vyžaduje mimořádnou opatrnost, protože zahrnuje demontování dveří.
- Při provádění oprav určitě noste ochranné rukavice.

Aktuální zobrazení a předpokládané díly chladničky se mohou lišit v závislosti na modelu a zemi.



01 Madlo

03 Horní závěs

05 Spodní závěs

02 Zásuvka

04 Těsnění

Výměna madla

Název modelu vypadá nějak takto: RS54**3****, RS52**3****, RS50**3****. To, co nahrazuje hvězdičky, se může lišit v závislosti na modelu.

Hvězdičky v kódu modelu označují variantní model a mohou v kódu modelu nahradit (0-9) nebo (A-Z).

UPOZORNĚNÍ

- Při výměně madla dveří dávejte pozor, abyste nepoškrábali přední část dveří.
- Pevně madlo stiskněte u podpěr. Ujistěte se, že mezi podpěrami a dveřmi není mezera.
- Při připevňování madla pevně utáhněte šrouby.
- Před použitím výrobku zkontrolujte, zda je madlo správně upevněno.

Potřebné nástroje (nejsou součástí dodávky)

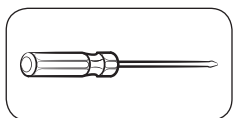

Šroubovák Phillips

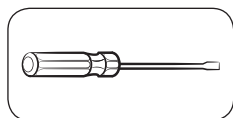

Plochý šroubovák

Demontování madla

POZNÁMKA

Tento postup platí pro chladničku i mrazničku.



1. Sestavy madel jsou umístěny na přední straně dveří chladničky.

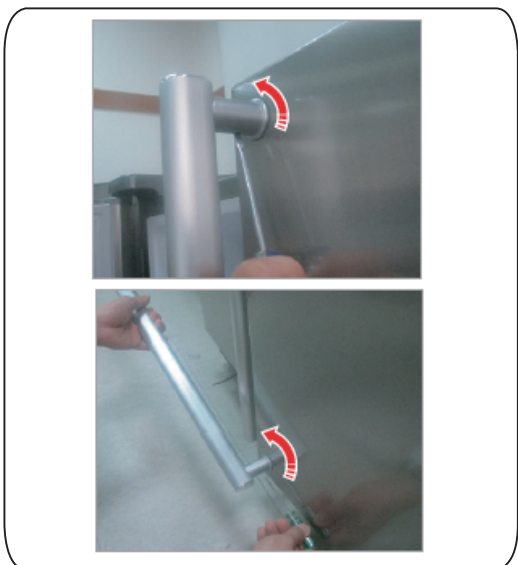

2. Vložte malý plochý šroubovák do otvoru ve spodní krytce podpěry madla a vytáhněte sestavu madla ven na přední stranu otočením šroubováku na stranu.

 **Otočte sestavu madla na stranu pro odmontování spodní pozice**

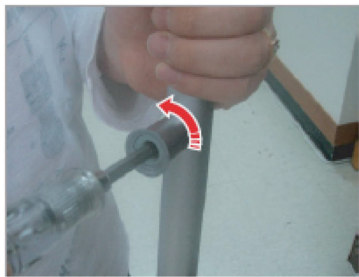

3. Odšroubujte 4 šrouby, aby se dala demontovat krytka podpěry madla a podpěra madla.

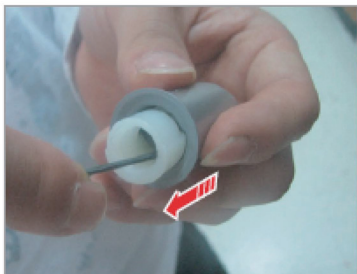

4. Vytáhněte podpěru madla pomocí šestihránného klíče, jak je znázorněno, nebo zatlačte pomocí plochého šroubováku na zadní stranu.

Výměna těsnění

⚠ UPOZORNĚNÍ

Ujistěte se, že jste těsnění správně připojili. Jinak může dojít k unikání studeného vzduchu z chladničky.

Demontáž těsnění



1. Tahejte za 4 rohy těsnění.
2. Tahejte za střed těsnění.

Výměna těsnění

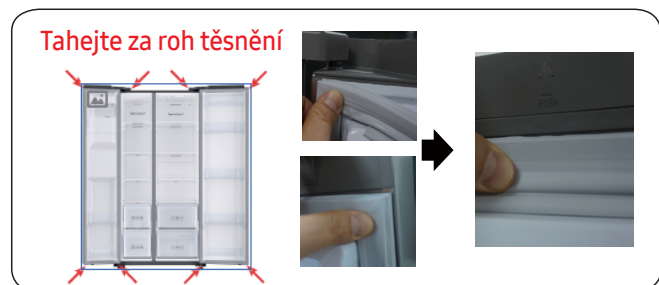

1. Zatlačte na 4 rohy těsnění.
2. Zatlačte na střed těsnění.

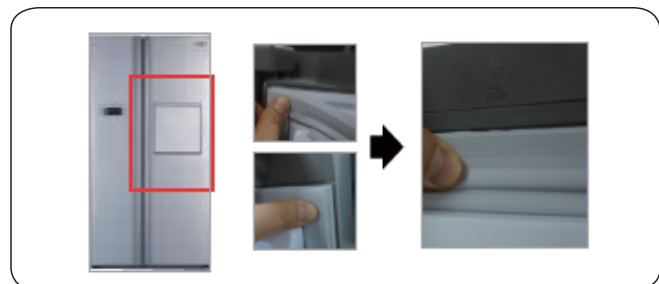

1. Zatlačte na 4 rohy těsnění.
2. Zatlačte na střed těsnění.

Výměna zásuvky

⚠ UPOZORNĚNÍ

Během montáže zkontrolujte, zda je zásuvka správně zasunuta do kolejnice.

Demontáž zásuvky



1. Vytáhněte zásuvku až na doraz.
2. Nakloňte zásuvku nahoru a táhněte ji, dokud nebude vyjmuta.

Opětovné připevnění zásuvek

Opětovné připevnění zásuvek probíhá v opačném pořadí než u příslušných kroků pro vyjmutí.

Výměna závěsu

Chcete-li vyměnit závěsy, musíte nejprve demontovat dveře.

⚠ UPOZORNĚNÍ

- Při demontáži dveří buďte velmi opatrní, protože dveře jsou těžké.
- Před výměnou závěsů položte na podlahu měkkou podložku, jako je lepenka, aby nedošlo k poškrábání dveří při jejich položení.
- Protože se závěsy musí zacházet opatrně a musí je vyměňovat dvě nebo více osob, doporučujeme vám zavolat si odborný technický servis.
- Pokud odstraníte závěs bez držení dveří, mohou dveře spadnout a způsobit zranění.
- Ujistěte se, zda je osa na závěsu pevně utažena.
- Zkontrolujte, zda je závěs ke korpusu správně upevněn.
- Zkontrolujte, zda jsou konektory kabelů správně připojeny.
- Při upevňování horního krytu dávejte pozor, abyste nepoškodili kabely.

⚠ VÝSTRAHA

- Sklápění/pokládání chladničky vyžaduje minimálně 2 osoby.
- Před přehozením dveří odpojte napájecí kabel.

Potřebné nástroje (nejsou součástí dodávky)

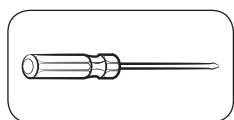

Šroubovák Phillips

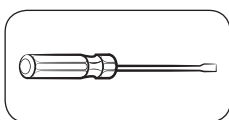

Plochý šroubovák

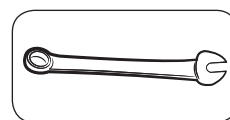

Klíč 11 mm

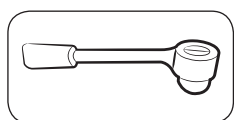

Nástrčný klíč 10 mm

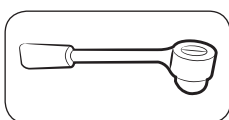

Nástrčný klíč 8 mm



Klíč 10 mm

Přehození dveří

POZNÁMKA

U modelů s madly nejprve přehod'te madla. (Podrobné informace naleznete v části „Přehození polohy madla dveří (u modelů s tyčovými madly)“.)

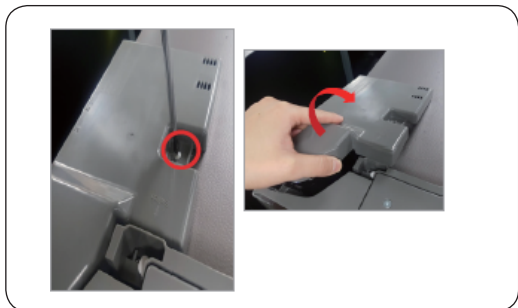

1. Odpojte napájecí kabel a pomocí šroubováku Phillips odstraňte 1 šroub krytu. Poté otevřete dvířka mrazničky a zatáhněte za háčky po stranách pro uvolnění krytu. Vytáhněte kryt směrem k sobě a sejměte jej.

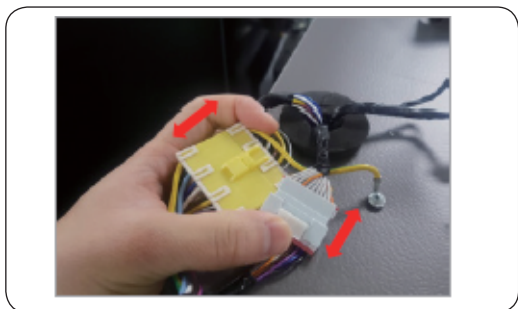

2. Rozpojte dva horní konektorů.

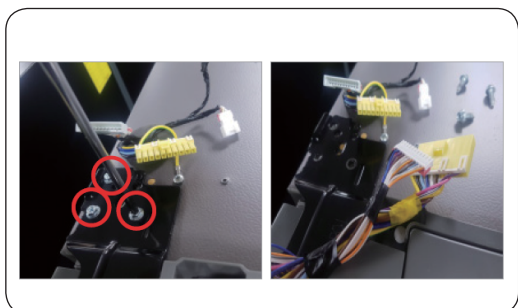

3. Demontujte tři šrouby, které drží závěs.



4. Demontujte horní závěs.



1. Odpojte napájecí kabel.
2. Sestavu položte dolů.



Musí provádět více než 2 lidé.



Ujistěte se, že před provedením výše uvedené operace byl odpojen napájecí kabel.



1. Odpojte hadičku.
(Pouze spodní závěs vlevo.)
2. Vypusťte vodu z hadičky.
(Pouze spodní závěs vlevo.)
3. Demontujte šroub (3ea).
(Pomocí klíče nebo nástrčného klíče 10 mm.)
4. Demontujte spodní závěs P/L.



1. Namontujte spodní závěs.
(Pomocí klíče nebo nástrčného klíče 10 mm.)
2. Připojte hadičku (pouze spodní závěs vlevo.)
3. Namontujte hadičku na vodu.
(Pouze spodní závěs vlevo.)



Ujistěte se, že před provedením výše uvedené operace byl odpojen napájecí kabel.

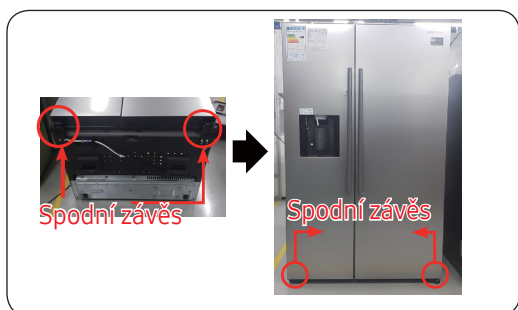

1. Namontujte spodní závěs P/L.
2. Sestavu postavte.



Musí provádět více než 2 lidé.

Údržbový manuál

1. Kde kúpiť náhradné diely, môžete zistiť na <http://samsung.com/support>
2. Navštívte stránku nákupu dielov a zadajte kód modelu svojho produktu, čím skontrolujete diely dostupné na kúpu. Kód modelu je zaznačený na vonkajšej strane vášho produktu.
 - Kód modelu a verziu môžete skontrolovať na čiarovom kóde vľavo dole na produkte.
3. Pri náhradných dieloch sa uistite, že názov dielu sa zhoduje s ilustráciou v tomto manuáli.
 - Diely servisovateľné používateľom sú obmedzené na rukoväti (len niektoré modely), tesnenia, zásuvky a pánty.

POZNÁMKY

Po oprave neautorizovaným poskytovateľom služieb, používateľom vykonanej oprave alebo neprofesionálnej oprave produktu nenesie spoločnosť Samsung zodpovednosť za žiadne škody na produkte, zranenia alebo akékoľvek iné bezpečnostné problémy produktu spôsobené pokusom opraviť produkt, ktorý dôkladne nenasleduje tieto inštrukcie na opravu a údržbu. Akékoľvek poškodenie produktu spôsobené pokusom opraviť produkt akoukoľvek inou osobou ako spoločnosťou Samsung certifikovaným poskytovateľom služieb nebude kryté zárukou.

UPOZORNENIE

- Názov dielu uvedený na stránke sa môže líšiť od názvu v tomto manuáli. Uistite sa, že ste vybrali správny názov dielu.
- Výmena pántov si vyžaduje vysokú mieru opatrnosti, pretože zahŕňa odpojenie dverí.
- Uistite sa, že máte oblečené počas opravovania bezpečnostné rukavice.

Skutočný obrázok a dodané diely chladničky sa môžu líšiť v závislosti od modelu a krajiny.



01 Rukoväť

03 Vrchný pánt

05 Spodný pánt

02 Zásuvka

04 Tesnenie

Výmena rukoväti

Názov modelu vyzerá takto: RS54**3****, RS52**3****, RS50**3****, Čo nahrádza hviezdičky, sa môže líšiť v závislosti od modelu.

Hviezdička(y) v kóde modelu indikujú variant modelu a môžu nahradiť (0-9) alebo (A-Z) v kóde modelu.

UPOZORNENIE

- Pri výmene rukoväti dverí, dajte pozor, aby ste nepoškrali prednú časť dverí.
- Pevne zatlačte rukoväti na podporách. Zabezpečte, aby medzi podporami a dverami nebola žiadna diera.
- Pevne utiahnite skrutky pri pripevňovaní rukoväti.
- Pred použitím produktu skontrolujte, či je rukoväť pevne pripojená.

Potrebné nástroje (nedodávané)

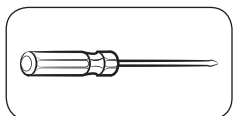

Skrutkovač Philips

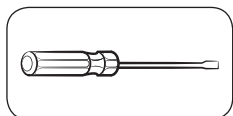

Skrutkovač
s plochou hlavou

Odpojenie rukovätí

POZNÁMKY

Tento postup platí pre odpojenie od chladničky aj mrazničky.



1. Zostavy rukovätí sú umiestnené na prednej strane chladničkových dverí.

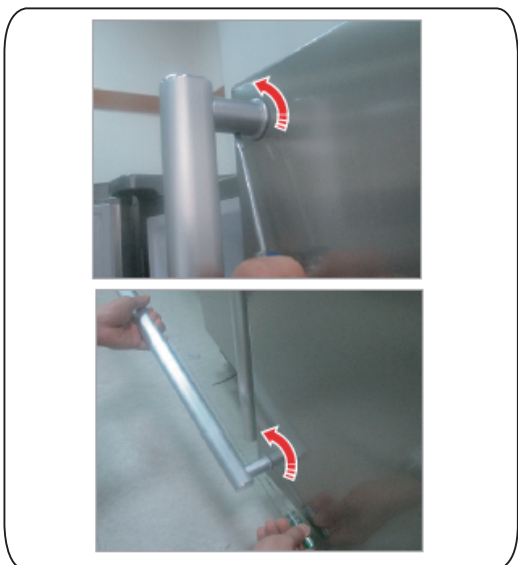

2. Vsuňte malý vodič s plochou hlavou do diery na spodku Cap podpornej rukoväti a vytiahnite zostavu rukoväti do prednej strany pri otáčaní vodiča do jednej strany.

 Otočte zostavu rukovätí do jednej strany, aby ste ju odmontovali v spodnej polohe



3. Odskrutkujte 4 skrutky na demontáž Cap podpornej rukoväti a podpornej rukoväti.

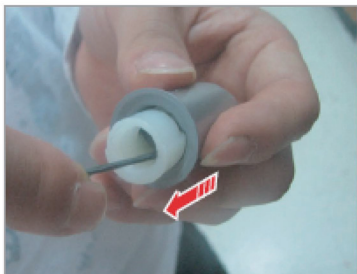

4. Vytiahnite podpornú rukoväť pomocou šesťhranného kľúča, ako je zobrazené, alebo vodiča s plochou hlavou tlačení dozadu.

Výmeny tesnenia

⚠ UPOZORNENIE

Uistite sa, že ste tesnenie pevne pripojili. V opačnom prípade by mohol z chladničky unikať studený vzduch.

Odstránenie tesnenia

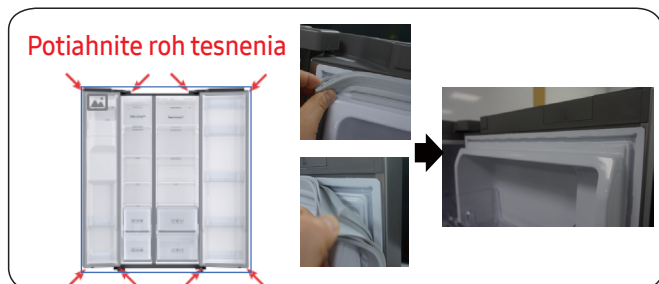

1. Potiahnite 4 rohy tesnenia.
2. Potiahnite stred tesnenia.

Výmena tesnenia

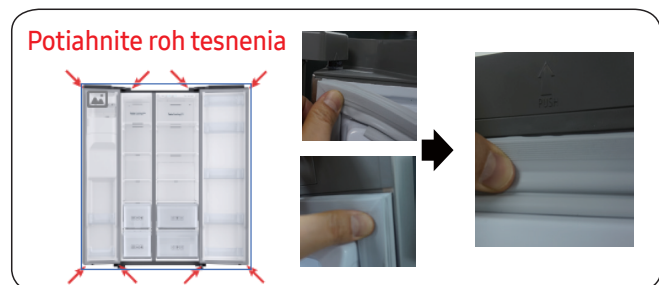

1. Zatlačte 4 rohy tesnenia.
2. Zatlačte stred tesnenia.

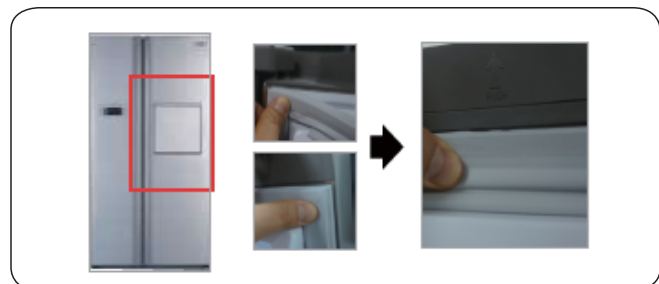

1. Zatlačte 4 rohy tesnenia.
2. Zatlačte stred tesnenia.

Výmena zásuvky

UPOZORNENIE

Počas montáže skontrolujte, či je zásuvka riadne zasunutá do koľajnice.

Odstránenie zásuvky



1. Vytiahnite zásuvku až na doraz.
2. Otočte zásuvku hore a vytiahnite ju až po jej úplné odstránenie.

Znovupripojenie zásuviek

Znovupripojenie zásuviek nasleduje opačné poradie príslušných krokov odstránenia zásuvky.

Výmena pántov

Na výmenu pántov musíte najprv odstrániť dvere.

UPOZORNENIE

- Pri odstraňovaní dverí postupujte so zvýšenou opatrnosťou, pretože dvere sú ťažké.
- Pred výmenou pántov umiestnite na podlahu mäkkú podložku, ako napríklad kartón, aby ste zabránili vzniku škrabancov na dverách počas pokladania dverí dole.
- Keďže s pántami je potrebné zaobchádzať opatrne a výmena si vyžaduje dve osoby alebo viac, odporúčame vám zavolať profesionálny technický servis.
- Ak pánty odstránite bez držania dverí, dvere môžu spadnúť a spôsobiť zranenie.
- Zabezpečte, aby bola tyč pevne utiahnutá na pánte.
- Skontrolujte, či je pánt pevne pripojený k skrinke.
- Uistite sa, že drôtové konektory sú správne pripojené.
- Buďte opatrní, aby ste pri upevňovaní vrchného krytu nepoškodili drôty.

VAROVANIE

- Nakláňanie/kladenie dolu chladničky si vyžaduje minimálne 2 ľudí.
- Pred otočením otvárania dverí odpojte sieťový kábel.

Potrebné nástroje (nedodávané)

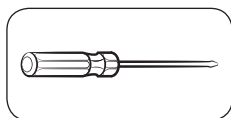

Skrutkovač Philips

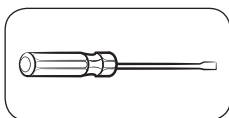

Skrutkovač s plochou hlavou



Maticový kľúč 11 mm

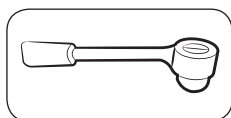

Nástrčkový kľúč 10 mm

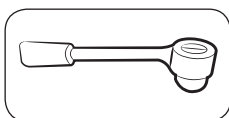

Nástrčkový kľúč 8 mm



Maticový kľúč 10 mm

Otočenie smeru otáčania dverí

POZNÁMKA

Pre modely s rukoväťami otočte najprv rukoväti. (Pre podrobné informácie si pozrite sekciu „Otáčanie smeru otáčania rukoväti dverí (pre modely s tyčovými rukoväťami)“)

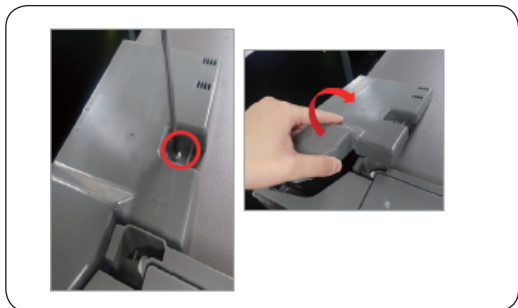

1. Odpojte napájací kábel a odstráňte 1 skrutku krytu pomocou skrutkovača Phillips. Následne otvorte dvere mrazničky a potiahnite háky na stranách, aby ste uvoľnili kryt. Nadvihnite kryt smerom k vám, aby ste ho odpojili.

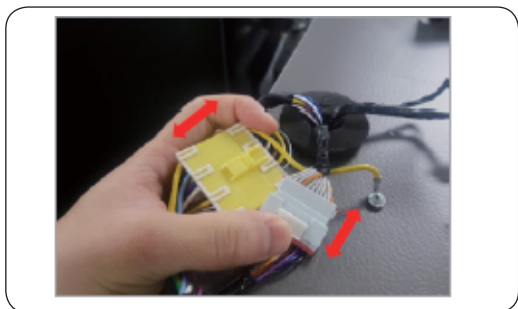

2. Odpojte dva vrchné kryty.

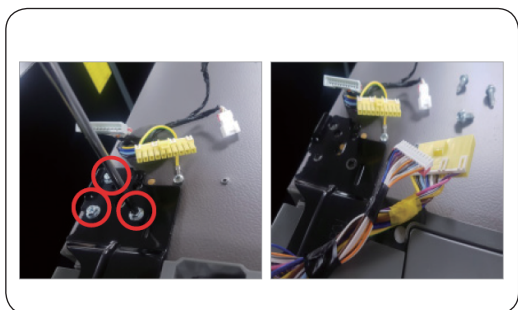

3. Odstráňte tri skrutky držiace pánt.



4. Odmontujte vrchný pánt



1. Odpojte napájací kábel.
2. Položte sadu dole.



UPOZORNENIE

Vyžaduje spoluprácu viac ako 2 ľudí.



UPOZORNENIE

Zabezpečte, aby bol pred vykonaním vyššie zmieneného úkonu napájací kábel vypojený.



1. Odpojte hadicu.
(Len ľavý spodný pánt)
2. Vypustite vodu z hadice.
(Len ľavý spodný pánt)
3. Odstráňte skrutku(3ea).
(Použitím maticového kľúča alebo Box kľúča 10 mm)
4. Odstráňte spodný pánt P/L.



1. Zmontujte spodný pánt na spodku.
(Použitím maticového kľúča alebo Box kľúča 10 mm)
2. Pripojte hadicu (len ľavý spodný pánt)
3. Napustite vodu do hadice.
(Len ľavý spodný pánt)



UPOZORNENIE

Zabezpečte, aby bol pred vykonaním vyššie zmieneného úkonu napájací kábel vypojený.



1. Zmontujte spodný pánt P/L.
2. Nadvihnite sadu.



UPOZORNENIE

Vyžaduje spoluprácu viac ako 2 ľudí.

Manual de service pentru utilizator

1. Puteți verifica de unde cumpărați piese de schimb la <http://samsung.com/support>
2. Accesați site-ul de achiziție a pieselor și introduceți codul modelului produsului dvs. pentru a verifica piesele disponibile pentru cumpărare. Codul modelului este etichetat pe partea exterioară a produsului.
 - Puteți verifica codul și versiunea modelului pe eticheta codului de bare din partea din stânga jos a produsului.
3. În cazul pieselor de schimb, asigurați-vă că numele piesei se potrivește cu cel din ilustrația din acest manual.
 - Piesele reparabile de către utilizator sunt limitate la mânere (numai pentru unele modele), garnituri, sertare și balamale.

NOTĂ

În cazul reparării de către un furnizor de servicii neautorizat, a autoreparării sau a reparării neprofesionale a produsului, Samsung nu va fi răspunzătoare pentru deteriorările produsului, orice vătămare sau orice altă problemă de siguranță a produsului cauzată de încercările de reparare care nu respectă cu atenție aceste instrucțiuni de reparații și întreținere. Orice deteriorare a produsului cauzată de o încercare de a repara produsul de către o altă persoană decât furnizorul de servicii certificat Samsung nu va fi acoperită de garanție.

ATENȚIE

- Numele piesei enumerate pe site poate fi diferit de cel din acest manual. Vă rugăm să vă asigurați că alegeți numele corect al piesei.
- Înlocuirea balamalelor necesită precauție extremă, deoarece implică detașarea ușii.
- Asigurați-vă că purtați mănuși de siguranță în timp ce efectuați reparațiile.

Imaginea reală și piesele furnizate ale frigiderului pot diferi, în funcție de model și țară.



01 Mâner

02 Sertar

03 Balama superioară

04 Garnitură

05 Balama inferioară

Înlocuirea mânerului

Numele modelului arată astfel: RS54**3****, RS52**3****, RS50**3****, Ceea ce înlocuiește asteriscurile poate diferi în funcție de model.

Asteriscul (codurile) din codul modelului indică o variantă de model și poate înlocui (0-9) sau (A-Z) în codul modelului.

⚠ ATENȚIE

- Când înlocuiți mânerul ușii, aveți grijă să nu zgâriați partea din față a ușii.
- Apăsați ferm mânerul de pe suporturi. Asigurați-vă că nu există spațiu între suporturi și ușă.
- Fixați strâns șuruburile atunci când atașați mânerul.
- Verificați dacă mânerul este fixat, înainte de a utiliza produsul.

Instrumente necesare (nu sunt furnizate)

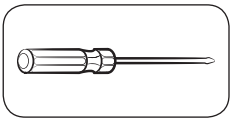

Șurubelniță Philips

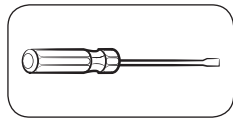

Șurubelniță
cu cap plat

Pentru a desprinde mânerul

📄 NOTĂ

Această procedură se aplică atât compartimentului frigiderului, cât și congelatorului.



1. Ansamblurile mânerelor sunt amplasate pe partea din față a ușii frigiderului.

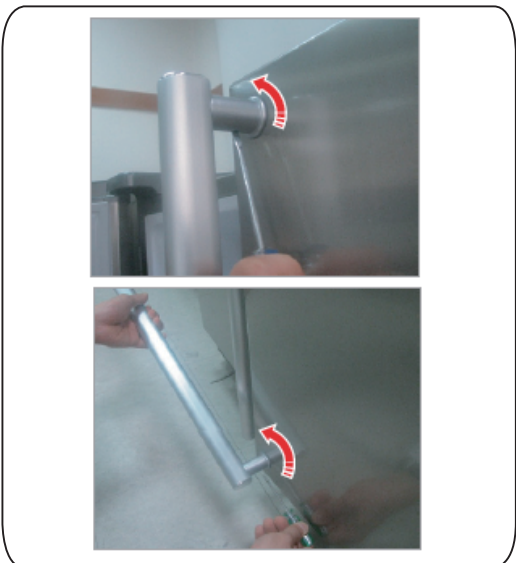

2. Introduceți driverul mic cu cap plat în gaura din partea de jos a mânerului de susținere a capacului și trageți ansamblul mânerului în față, rotind driverul într-o parte.

⚠ Întoarceți ansamblul mânerului într-o parte pentru a disimula în poziția inferioară



3. Deșurubați 4 șuruburi pentru a asambla mânerul de susținere a capacului și mânerul de susținere.

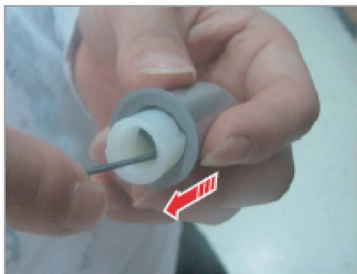

4. Trageți mânerul de sprijin afară folosind cheia hexagonală așa cum se arată sau driverul cu cap plat împingând partea din spate.

Înlocuirea garniturii

⚠ ATENȚIE

Asigurați-vă că ați fixat ermetic garnitura. În caz contrar, se poate scurge aer rece din frigider.

Pentru a scoate garnitura

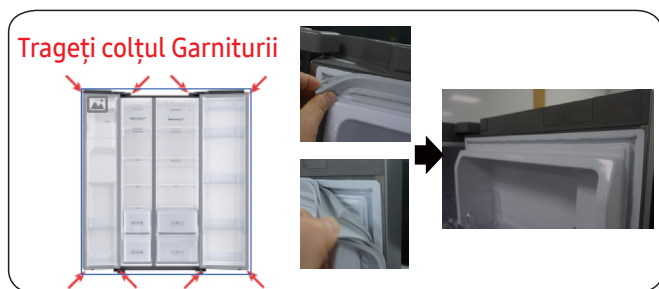

1. Trageți cele 4 colțuri ale garniturii.
2. Trageți centrul garniturii.

Pentru a înlocui garnitura

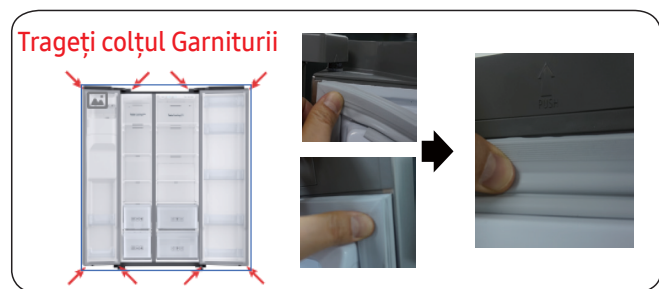

1. Împingeți cele 4 colțuri ale garniturii.
2. Împingeți centrul garniturii.

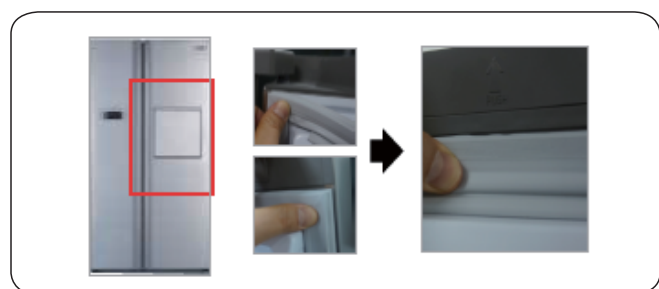

1. Împingeți cele 4 colțuri ale garniturii.
2. Împingeți centrul garniturii.

Înlocuirea sertarului

⚠ ATENȚIE

Verificați dacă sertarul este introdus corect în șină în timpul asamblării.

Pentru a scoate sertarul



1. Trageți sertarul cât mai departe.
2. Înclinați sertarul în sus și trageți-l afară până când este îndepărtat.

Pentru a reatașa sertarele

Reatașarea sertarelor urmează ordinea inversă a etapelor de demontare respective.

Înlocuirea balamalei

Pentru a înlocui balamalele, trebuie să scoateți mai întâi ușile.

⚠ ATENȚIE

- Când scoateți ușile, fiți foarte precaut, deoarece ușile sunt grele.
- Înainte de a înlocui balamalele, puneți un tampon moale, cum ar fi carton pe podea, pentru a preveni zgârierea ușilor atunci când le așezați jos.
- Deoarece balamalele trebuie manipulate cu atenție și înlocuite de două sau mai multe persoane, vă recomandăm să apelați la un serviciu tehnic profesional.
- Dacă scoateți balamaua fără să țineți ușa, ușa poate cădea și poate cauza răniri.
- Asigurați-vă că arborele este strâns bine pe balama.
- Verificați dacă balamaua este atașată ferm de dulap.
- Asigurați-vă că conectorii de cablu sunt conectați corect.
- Aveți grijă să nu deteriorați firele atunci când fixați capacul superior.

⚠ AVERTIZARE

- Pentru a înclina/așeza frigiderul e nevoie de minimum 2 persoane.
- Deconectați cablul de alimentare înainte de a inversa ușile.

Instrumente necesare (nu sunt furnizate)

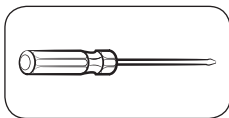

Șurubelniță Philips

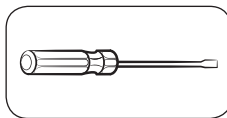

Șurubelniță cu cap plat



Cheie de 11 mm

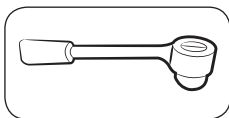

Cheie cu soclu de 10 mm

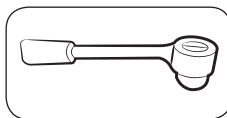

Cheie cu soclu de 8 mm



Cheie de 10 mm

Răsucirea ușii

📖 NOTĂ

Pentru modelele cu mâner, inversați mânerul mai întâi. (Pentru informații detaliate, consultați secțiunea „Inversarea poziției mânerului ușii (pentru modelele cu mâner bare”).)

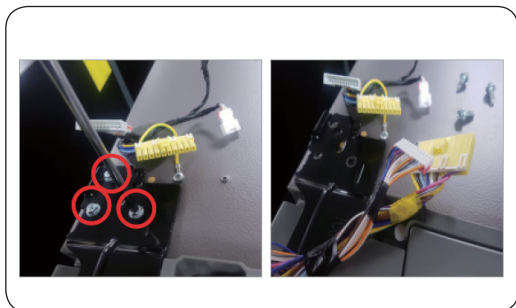
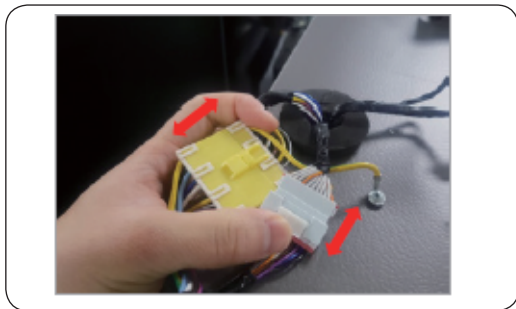
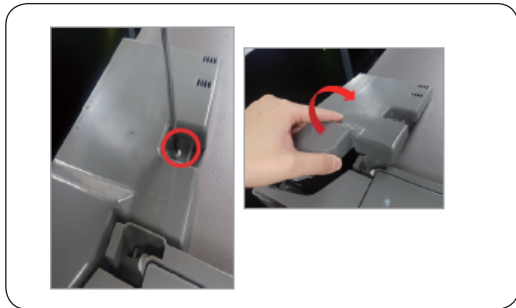

1. Deconectați cablul de alimentare și scoateți 1 șurub de capac folosind o șurubelniță Phillips. Apoi deschideți ușa congelatorului și trageți cârligele de pe laturi pentru a slăbi capacul. Ridicați capacul spre dvs. pentru a-l desprinde.
2. Deconectați cele două carcase superioare.
3. Scoateți cele trei șuruburi care țin balamaua.
4. Demontați balamaua superioară



1. Deconectați cablul de alimentare.
2. Așezați setul.



ATENȚIE

Este necesar să lucreze mai mult de 2 persoane.



ATENȚIE

Asigurați-vă că deconectați cablul de alimentare înainte de a efectua operația de mai sus.



trageți ghidajul și furtunul

1. Deconectați furtunul.
(Doar balamala jos stânga)
2. Evacuați apa din furtun.
(Doar balamala jos stânga)
3. Scoateți șurubul (3ea).
(Folosind o cheie de 10 mm)
4. Scoateți balamaua de jos D/S.



Împingeți ghidajul și furtunul

1. Asamblați balamaua jos.
(Folosind o cheie de 10 mm)
2. Conectați furtunul (numai balamaua jos stânga)
3. Asamblați apa la furtun.
(Doar balamala jos stânga)



ATENȚIE

Asigurați-vă că deconectați cablul de alimentare înainte de a efectua operația de mai sus.



1. Asamblați balamaua de jos D/S.
2. Puneți setul.



ATENȚIE

Este necesar să lucreze mai mult de 2 persoane.

Korisnički priručnik za servisiranje

1. Gde možete kupiti rezervne delove proverite na: <http://samsung.com/support>
2. Posetite veb lokaciju za kupovinu rezervnih delova i unesite kod modela proizvoda da biste proverili koji delovi su na raspolaganju za kupovinu. Kod modela je označen na spoljnoj strani proizvoda.
 - Kod modela i verziju možete proveriti na nalepnici sa bar-kodom u donjem levom uglu proizvoda.
3. Za rezervne delove, uverite se da se naziv dela podudara sa nazivom ilustracije u ovom uputstvu.
 - Delovi koje može servisirati korisnik ograničeni su na ručke (samo neki modeli), zaptivke, fioke i šarke.

NAPOMENA

Nakon popravke od strane neovlašćenog dobavljača usluga, samostalne popravke ili neprofesionalne popravke proizvoda, Samsung nije odgovoran za bilo kakvu štetu na proizvodu, bilo kakvu povredu ili bilo koji drugi problem bezbednosti proizvoda, koji je prouzrokovan bilo kakvim pokušajem popravke proizvoda pri kome se pažljivo ne slede ova uputstava za popravku i održavanje. Bilo kakva šteta na proizvodu nastala pokušajem popravke proizvoda od strane bilo koje osobe osim Samsung ovlašćenog pružaoca usluga neće biti pokrivena garancijom.

OPREZ

- Naziv rezervnog dela naveden na veb lokaciji može se razlikovati od naziva u ovom uputstvu. Uverite se da ste odabrali pravo ime dela.
- Zamena šarki zahteva ekstremnu opreznost jer podrazumeva odvajanje vrata.
- Obavezno nosite zaštitne rukavice dok popravljate aparat.

Stvarni izgled i isporučeni delovi frižidera mogu da se razlikuju, u zavisnosti od modela i zemlje.



01 Drška

03 Gornja šarka

05 Donja šarka

02 Fijoka

04 Zaptivka

Zamena ručke

Naziv modela izgleda ovako: RS54**3****, RS52**3****, RS50**3****, Ono što zamenjuje zvezdice može da se razlikuje u zavisnosti od modela.

Zvezdica(e) u kodu modela označava(ju) varijantu model i može(gu) zameniti (0-9) ili (A-Z) u kodu modela.

OPREZ

- Prilikom zamene ručke na vratima, pazite da ne ogrebete prednji deo vrata.
- Čvrsto pritisnite ručke na nosačima. Uverite se da nema razmaka između nosača i vrata.
- Čvrsto pričvrstite zavrtnje prilikom pričvršćivanja ručke.
- Pre upotrebe proizvoda proverite da li je ručka čvrsto pričvršćena.

Potreban alat (nije priložen)

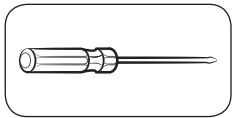

Philips
krstasti odvijač

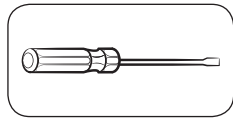

Ravan odvijač

Da odvojite ručke

NAPOMENA

Ovaj postupak se odnosi i na odeljak frižidera i na odeljak zamrzivača.



1. Sklopovi ručki nalaze se na prednjoj strani vrata frižidera.

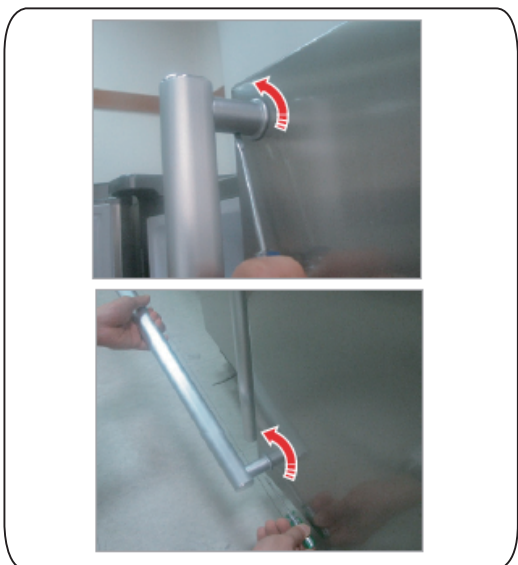

2. Umetnite mali odvijač sa ravnom glavom u rupu na dnu nosača poklopca ručke i izvucite sklop ručke na prednju stranu okretanjem odvijača na jednu stranu.

 Okrenite sklop ručke u jednu stranu da biste rastavljali na donjem položaju.

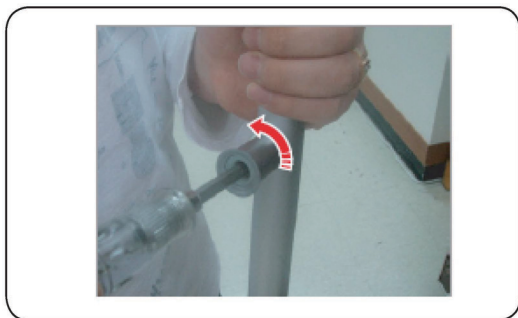

3. Odvrite 4 zavrtnja da biste rastavili podpornu dršku ručke i nosač ručke.

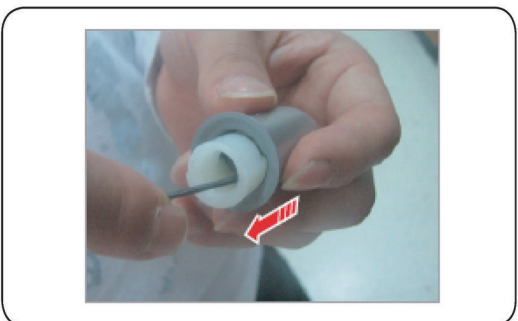

4. Izvucite nosač ručke pomoću šestorouglog ključa kao što je prikazano ili odvijača sa ravnom glavom kojim ćete gurati sa zadnje strane.

Zamena zaptivke

OPREZ

Obavezno čvrsto pričvrstite zaptivku. U suprotnom, može da ističe hladan vazduh iz frižidera.

Da biste uklonili zaptivku



1. Povucite 4 ugla zaptivke.
2. Povucite sredinu zaptivke.

Da biste zamenili zaptivku

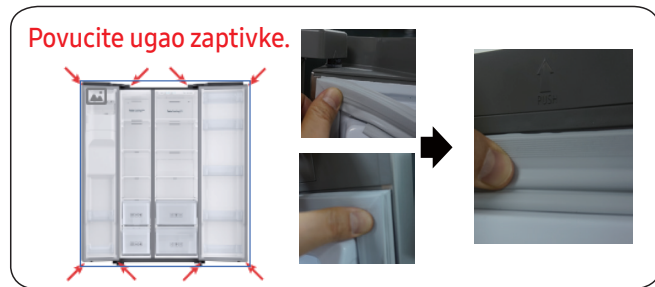

1. Pritisnite 4 ugla zaptivke.
2. Pritisnite sredinu zaptivke.

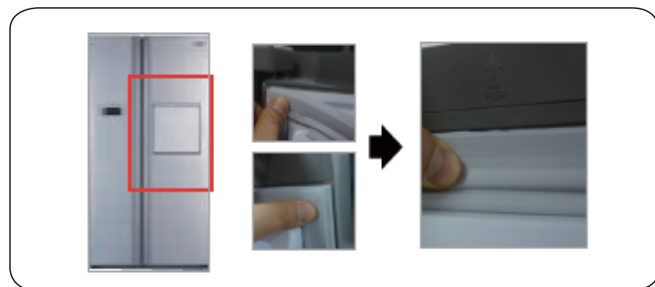

1. Pritisnite 4 ugla zaptivke.
2. Pritisnite sredinu zaptivke.

Zamena fioke

OPREZ

Proverite da li je fioka pravilno postavljena u šine tokom montaže.

Da biste uklonili fioku



1. Izvucite fioku do kraja.
2. Nagnite fioku prema gore i izvucite je dok je ne izvadite.

Da ponovo pričvrstite fioke

Ponovno postavljanje fioka sledi obrnutom redosledu koraka za njihovo uklanjanje.

Zamena šarke

Da biste zamenili šarke, prvo morate skinuti vrata.

OPREZ

- Prilikom uklanjanja vrata budite izuzetno oprezni jer su vrata teška.
- Pre nego što zamenite šarke, stavite na pod mekanu podlogu, kao što je karton, kako biste sprečili ogrebotine na vratima kada vrata skinete.
- Budući da sa šarkama treba pažljivo rukovati i da u njihovoj zameni treba da učestvuju dve ili više osoba, preporučujemo vam da pozovete stručnu tehničku službu.
- Ako uklonite šarku bez držanja vrata, vrata mogu pasti i prouzrokovati povrede.
- Uverite se da je osovina čvrsto zategnuta na šarki.
- Proverite da li je šarka čvrsto pričvršćena za kućište.
- Uverite se da su žičani priključci pravilno povezani.
- Pazite da ne oštetite žice prilikom pričvršćivanja gornjeg poklopca.

UPOZORENJE

- Naginjanje / postavljanje frižidera treba da rade najmanje 2 osobe.
- Isključite kabl za napajanje pre nego što započnete preokretanje vrata.

Potreban alat (nije priložen)

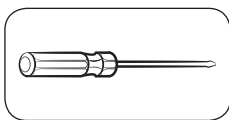

Philips krstasti odvijač

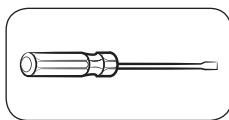

Ravan odvijač



Ključ za matice 11 mm

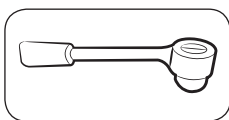

Ključ nasadni 10 mm

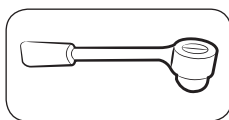

Ključ nasadni 8 mm



Ključ za matice 10 mm

Preokretanje vrata

NAPOMENA

Kod modela sa ručkama, prvo obrnite ručke. (Za detaljne informacije pogledajte odeljak „Preokretanje ručke na vratima (za modele sa ručkama)“)

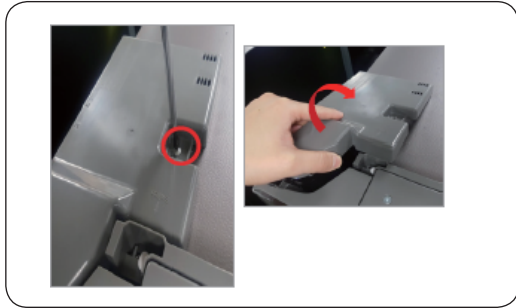

1. Isključite kabal za napajanje i uklonite 1 zavrtnanj poklopca pomoću Phillips odvijača. Zatim otvorite vrata zamrzivača i povucite kuke sa strane da biste olabavili poklopac. Podignite poklopac prema sebi da biste ga odvojili.

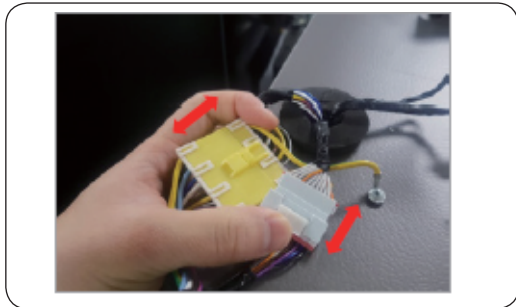

2. Odvojte dva gornja kućišta.

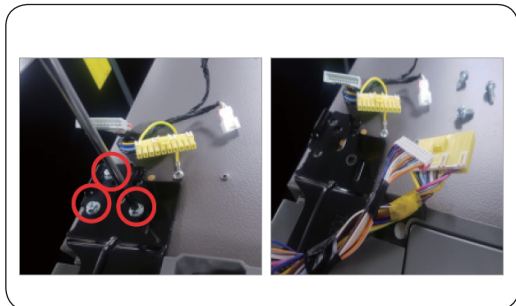

3. Uklonite tri vijka koji drže šarku.



4. Skinite gornju šarku.



1. Isključite kabal za napajanje.
2. Položite set.



To moraju da rade više od 2 osobe.



Obavezno iskopčajte kabal za napajanje pre nego što započnete gore navedenu operaciju.



1. Odvojite crevo.
(Samo šarka dole levo)
2. Iscrpите vodu u crevu.
(Samo šarka dole levo)
3. Uklonite vijak (3ea).
(Korišćenje ključa za matice ili ključa sa kutijom od 10 mm)
4. Uklonite donju šarku D / L.



1. Montirajte šarku nisko na dnu.
(Korišćenje ključa za matice ili ključa sa kutijom od 10 mm)
2. Priključite crevo (samo šarka dole levo)
3. Priključite vodu u crevo.
(Samo šarka dole levo)



Obavezno iskopčajte kabal za napajanje pre nego što započnete gore navedenu operaciju.



1. Sastavite donju šarku D / L.
2. Stavite set.



To moraju da rade više od 2 osobe.

Εγχειρίδιο σέρβις από τον χρήστη

1. Μπορείτε να ελέγξετε από πού μπορείτε να αγοράσετε εξαρτήματα αντικατάστασης στην ιστοσελίδα <http://samsung.com/support>
2. Επισκεφτείτε τον ιστότοπο αγοράς εξαρτημάτων και εισάγετε τον κωδικό μοντέλου του προϊόντος σας για να δείτε τα εξαρτήματα που είναι διαθέσιμα για αγορά. Ο κωδικός μοντέλου βρίσκεται στην εξωτερική πλευρά του προϊόντος σας.
 - Μπορείτε να δείτε τον κωδικό μοντέλου και την έκδοση στην ετικέτα του γραμμωτού κώδικα κάτω αριστερά στο προϊόν.
3. Για εξαρτήματα αντικατάστασης, βεβαιωθείτε ότι η ονομασία του εξαρτήματος ταιριάζει με εκείνη στην εικόνα του παρόντος εγχειριδίου.
 - Τα εξαρτήματα στα οποία μπορεί να γίνει σέρβις από τον χρήστη περιορίζονται σε λαβές (μόνο μερικά μοντέλα), φλάντζες, συρτάρια και μεντεσέδες.

ΣΗΜΕΙΩΣΗ

Σε περίπτωση επισκευής από κάποιον μη εξουσιοδοτημένο πάροχο σέρβις, αυτοεπισκευή ή μη επαγγελματική επισκευή του προϊόντος, η Samsung δεν θα φέρει καμία ευθύνη για τυχόν ζημιές στο προϊόν, τραυματισμούς ή για οποιοδήποτε άλλο θέμα ασφάλειας του προϊόντος που έχει προκληθεί από την προσπάθεια επισκευής του προϊόντος η οποία δεν ακολουθεί προσεκτικά τις παρούσες οδηγίες επισκευής και συντήρησης. Οποιαδήποτε ζημιά στο προϊόν που έχει προκληθεί από την προσπάθεια επισκευής του προϊόντος από οποιοδήποτε άτομο πέραν του πιστοποιημένου παρόχου σέρβις της Samsung δεν θα καλύπτεται από την εγγύηση.

ΠΡΟΣΟΧΗ

- Η ονομασία εξαρτήματος που αναγράφεται στον ιστότοπο ενδέχεται να διαφέρει από την ονομασία στο παρόν εγχειρίδιο. Παρακαλούμε φροντίστε να επιλέξετε την σωστή ονομασία εξαρτήματος.
- Η αντικατάσταση μεντεσέδων απαιτεί εξαιρετική προσοχή καθώς περιλαμβάνει την αποσυναρμολόγηση της πόρτας.
- Φροντίστε να φοράτε γάντια ασφαλείας κατά την πραγματοποίηση επισκευών.

Η πραγματική εικόνα και τα παρεχόμενα εξαρτήματα του ψυγείου ενδέχεται να διαφέρουν ανάλογα με το μοντέλο και τη χώρα.



01 Λαβή

02 Συρτάρι

03 Πάνω μεντεσές

04 Φλάντζα

05 Κάτω μεντεσές

Αντικατάσταση λαβής

Η ονομασία μοντέλου μοιάζει κάπως έτσι: RS54**3****, RS52**3****, RS50**3****, τα στοιχεία που αντικαθιστούν τους αστερίσκους ενδέχεται να διαφέρουν ανάλογα με το μοντέλο.

Ο/Οι αστερίσκος(οι) στον κωδικό μοντέλου υποδεικνύει(ουν) ένα μοντέλο παραλλαγής και ενδέχεται να αντικαταστήσει(ουν) το (0-9) ή το (A-Z) μέσα στον κωδικό μοντέλου.

ΠΡΟΣΟΧΗ

- Κατά την αντικατάσταση της λαβής πόρτας, φροντίστε να μην γρατζουνίσετε το μπροστινό μέρος της πόρτας.
- Πιέστε δυνατά τις λαβές στα υποστηρίγματα. Φροντίστε να μην υπάρχει καθόλου κενό ανάμεσα στα υποστηρίγματα και την πόρτα.
- Βιδώστε σφιχτά τις βίδες όταν τοποθετείτε τη λαβή.
- Ελέγξτε αν η λαβή είναι σφιχτά βιδωμένη πριν χρησιμοποιήσετε το προϊόν.

Απαιτούμενα εργαλεία (δεν παρέχονται)

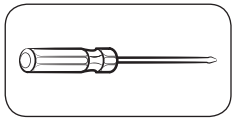

Κατσαβίδι Philips

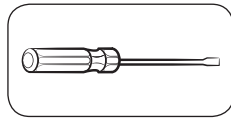

Κατσαβίδι με
επίπεδη κεφαλή

Για την αφαίρεση των λαβών

ΣΗΜΕΙΩΣΗ

Η παρούσα διαδικασία ισχύει για το τμήμα του ψυγείου και του καταψύκτη.



1. Οι συνδεσμολογίες της λαβής βρίσκονται στο μπροστινό μέρος της πόρτας του ψυγείου.

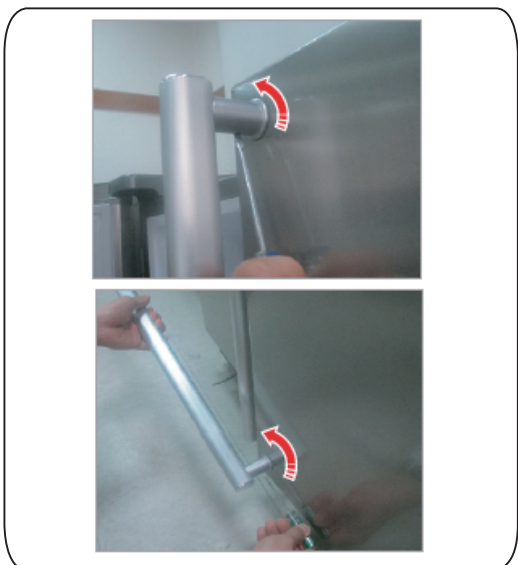

2. Εισάγετε το μικρό κατσαβίδι με επίπεδη κεφαλή στην οπή στο κάτω μέρος της λαβής στήριξης του καπακιού και τραβήξτε τη συνδεσμολογία λαβής προς τα έξω στην μπροστινή πλευρά στρίβοντας το κατσαβίδι προς τη μια πλευρά.

 Περιστρέψτε τη συνδεσμολογία λαβής προς τη μια πλευρά για να αποσυναρμολογήσετε την κάτω θέση



3. Ξεβιδώστε τους 4 κοχλίες για να αποσυναρμολογήσετε τη λαβή στήριξης καπακιού και τη λαβή στήριξης.

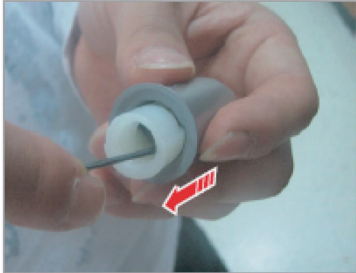

4. Τραβήξτε τη λαβή στήριξης προς τα έξω χρησιμοποιώντας εξάγωνο κλειδί όπως φαίνεται ή καταβίδι με επίπεδη κεφαλή πιέζοντας την πίσω πλευρά.

Αντικατάσταση φλάντζας

⚠ ΠΡΟΣΟΧΗ

Φροντίστε να τοποθετήσετε σταθερά τη φλάντζα. Διαφορετικά, ενδέχεται να διαρρέει κρύος αέρας από το ψυγείο.

Για την αφαίρεση της φλάντζας

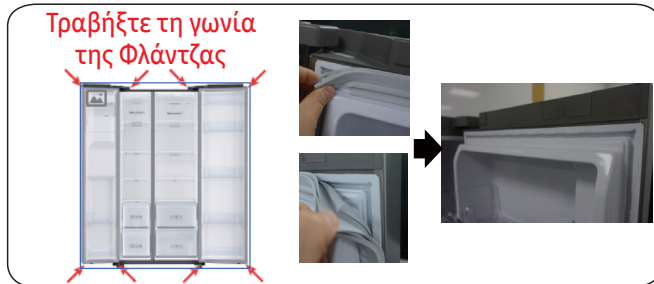

1. Τραβήξτε τις 4 γωνίες της φλάντζας.
2. Τραβήξτε το κέντρο της φλάντζας.

Για την αντικατάσταση της φλάντζας

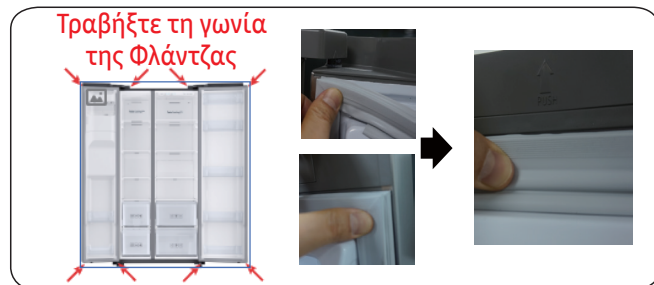

1. Ωθήστε τις 4 γωνίες της φλάντζας.
2. Ωθήστε το κέντρο της φλάντζας.

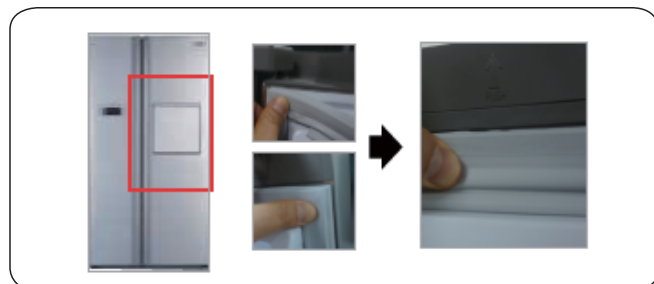

1. Ωθήστε τις 4 γωνίες της φλάντζας.
2. Ωθήστε το κέντρο της φλάντζας.

Αντικατάσταση συρταριού

⚠ ΠΡΟΣΟΧΗ

Ελέγξτε αν το συρτάρι μπήκε σωστά μέσα στον σιδηρόδρομο κατά τη συναρμολόγηση.

Για την αφαίρεση του συρταριού



1. Τραβήξτε προς τα έξω το συρτάρι όσο πιο έξω γίνεται.
2. Γύρετε το συρτάρι προς τα πάνω και τραβήξτε το προς τα έξω μέχρι να αφαιρεθεί.

Για την επανατοποθέτηση των συρταριών

Η επανατοποθέτηση των συρταριών ακολουθεί την αντίστροφη σειρά των αντίστοιχων βημάτων αφαίρεσης.

Αντικατάσταση μεντεσέ

Για την αντικατάσταση των μεντεσέδων, πρέπει να αφαιρέσετε πρώτα τις πόρτες.

⚠ ΠΡΟΣΟΧΗ

- Κατά την αφαίρεση των πορτών, δώστε ιδιαίτερη προσοχή καθώς οι πόρτες είναι βαριές.
- Πριν την αντικατάσταση των πορτών τοποθετήστε ένα μαλακό επίθεμα, όπως ένα χαρτόνι, πάνω στο πάτωμα για να αποφύγετε τυχόν εκδορές πάνω στην πόρτα όταν βάζετε τις πόρτες κάτω.
- Καθώς οι μεντεσέδες απαιτούν προσεκτικό χειρισμό και πρέπει να αντικαθιστώνται από δύο ή και περισσότερα άτομα, σας προτείνουμε να ζητήσετε επαγγελματικό τεχνικό σέρβις.
- Αν αφαιρέσετε τον μεντεσέ χωρίς να κρατάτε την πόρτα, τότε η πόρτα ενδέχεται να πέσει και να προκαλέσει τραυματισμό.
- Βεβαιωθείτε ότι ο άξονας είναι σφιχτά βιδωμένος πάνω στον μεντεσέ.
- Ελέγξτε αν ο μεντεσές είναι σφιχτά βιδωμένος στην καμπίνα.
- Βεβαιωθείτε ότι οι σύνδεσμοι καλωδίωσης είναι σωστά συνδεδεμένοι.
- Προσέξτε να μην καταστρέψετε τα καλώδια όταν βιδώνετε το πάνω κάλυμμα.

⚠ ΠΡΟΕΙΔΟΠΟΙΗΣΗ

- Για να γείρετε/ξαπλώσετε το ψυγείο χρειάζονται τουλάχιστον 2 άτομα.
- Αποσυνδέστε το καλώδιο παροχής ρεύματος πριν αναστρέψετε τις πόρτες.

Απαιτούμενα εργαλεία (δεν παρέχονται)

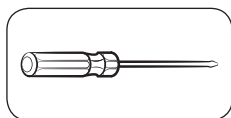

Κατσαβίδι Philips

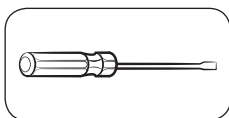

Κατσαβίδι με επίπεδη κεφαλή



Κλειδί 11 mm

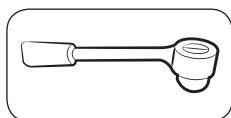

Καρυδάκι 10 mm

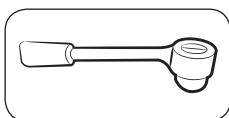

Καρυδάκι 8 mm



Κλειδί 10 mm

Αναστροφή της πόρτας

📖 ΣΗΜΕΙΩΣΗ

Για τα μοντέλα με λαβές, αναστρέψτε πρώτα τις λαβές. (Για λεπτομερείς πληροφορίες, βλέπε την ενότητα "Αναστροφή θέσης της λαβής πόρτας (Για μοντέλα με λαβή ράβδο)".)

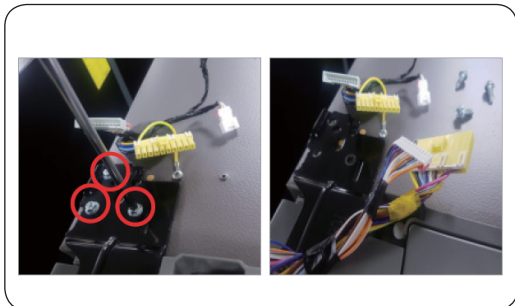
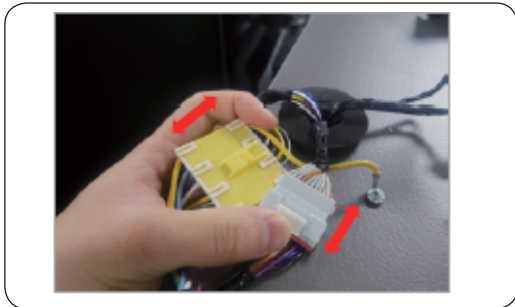
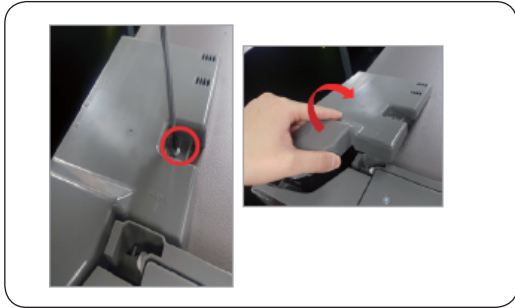

1. Αποσυνδέστε το καλώδιο παροχής ρεύματος και αφαιρέστε τις βίδες από το κάλυμμα1 με κατσαβίδι Phillips.
Έπειτα ανοίξτε την πόρτα του Καταψύκτη και τραβήξτε τα άγκιστρα στα πλάγια για να χαλαρώσετε το κάλυμμα.
Σηκώστε το κάλυμμα προς το μέρος σας για να το αποσυνδέσετε.
2. Αποσυνδέστε τα δύο πάνω περιβλήματα.
3. Αφαιρέστε τους τρεις κοχλίες κρατώντας τον μεντεσέ.
4. Αποσυνδέστε τον πάνω μεντεσέ



1. Αποσυνδέστε το Καλώδιο παροχής ρεύματος.
2. Ξαπλώστε το σετ.



ΠΡΟΣΟΧΗ

Θα πρέπει να εργαστούν πάνω από 2 άτομα.



ΠΡΟΣΟΧΗ

Φροντίστε να αποσυνδέσετε το καλώδιο παροχής ρεύματος πριν εκτελέσετε την παραπάνω λειτουργία.



1. Αποσυνδέστε τον Εύκαμπτο σωλήνα.
(Μόνο κάτω αριστερό μεντεσέ)
2. Εκτονώστε το νερό μέσα στον Εύκαμπτο σωλήνα.
(Μόνο κάτω αριστερό μεντεσέ)
3. Αφαιρέστε τον Κοχλία(3ea).
(Με ένα κλειδί ή με γερμανικό κλειδί 10 mm)
4. Αφαιρέστε τον Κάτω μεντεσέ Δ/Α.



1. Συναρμολογήστε τον κάτω μεντεσέ στο κάτω μέρος.
(Με ένα κλειδί ή με γερμανικό κλειδί 10 mm)
2. Συνδέστε τον Εύκαμπτο σωλήνα (Μόνο κάτω αριστερό μεντεσέ)
3. Συναρμολογήστε το νερό μέσα στον Εύκαμπτο σωλήνα.
(Μόνο κάτω αριστερό μεντεσέ)



ΠΡΟΣΟΧΗ

Φροντίστε να αποσυνδέσετε το καλώδιο παροχής ρεύματος πριν εκτελέσετε την παραπάνω λειτουργία.



1. Συναρμολογήστε τον κάτω Μεντεσέ Δ/Α.
2. Σηκώστε το σετ.



ΠΡΟΣΟΧΗ

Θα πρέπει να εργαστούν πάνω από 2 άτομα.

Ръководство за обслужване за потребителя

1. Можете да проверите откъде да закупите резервни части на <http://samsung.com/support>
2. Посетете сайта за закупуване на части и въведете кода на модела на вашия продукт, за да проверите наличните за закупуване части. Кодът на модела е на етикета върху външната страна на вашия продукт.
 - Можете да проверите кода на модела и версията на етикета с баркод долу вляво на продукта.
3. За резервни части се уверете, че името на частта отговаря на това на илюстрацията в това ръководство.
 - Частите за обслужване от потребителя са ограничени до дръжки (само при някои модели), уплътнения, чекмеджета и панти.

БЕЛЕЖКА

След ремонт от неоторизиран доставчик на услуги, самостоятелен ремонт или непрофесионален ремонт на продукта Samsung не носи отговорност за никакви щети по продукта, никакви наранявания или каквито и да е други проблеми, свързани с безопасността на продукта, предизвикани от всякакви опити за ремонт на продукта, които не следват внимателно тези инструкции за ремонт и поддръжка. Всяка щета по продукта, предизвикана от опит за ремонт на продукта от всяко лице, различно от сертифициран от Samsung доставчик на услуги, няма да бъде покрита от гаранцията.

ВНИМАНИЕ

- Името на частта, посочено на сайта, може да се различава от посоченото в това ръководство. Моля, уверете се, че избирате правилното име на част.
- Подмяната на пантите изисква изключително внимание, тъй като това включва отстраняване на вратата.
- Погрижете се да носите ръкавици, докато извършвате ремонтни дейности.

Действителният вид на осигурените части може да се различават в зависимост от модела и страната.



- 01 Дръжка
- 03 Горна панта
- 05 Долна панта

- 02 Чекмедже
- 04 Уплътнение

Подмяна на дръжка

Името на модела изглежда така: RS54**3****, RS52**3****, RS50**3****, Това, което замества звездичката, може да се различава в зависимост от модела. Звездичката(ите) показват вариант на модела и могат да заменят (0-9) или (A-Z) в кода на модела.

ВНИМАНИЕ

- Когато подменяте дръжката на вратата, внимавайте да не одраскате предната врата.
- Натиснете плътно дръжките при опорите. Уверете се, че няма луфт между опорите и вратата.
- Затегнете здраво винтовете, когато закрепвате дръжката.
- Проверете дали дръжката е закрепена здраво, преди да използвате продукта.

Необходими инструменти (не са предоставени)

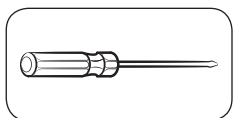

Кръстата отвертка

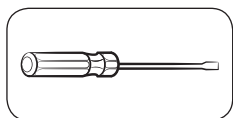

Плоска отвертка

За да свалите дръжките

БЕЛЕЖКА

Тази процедура се отнася както за хладилното отделение, така и за това на фризера.



1. Модулите на дръжките са разположени върху предната част на хладилника.

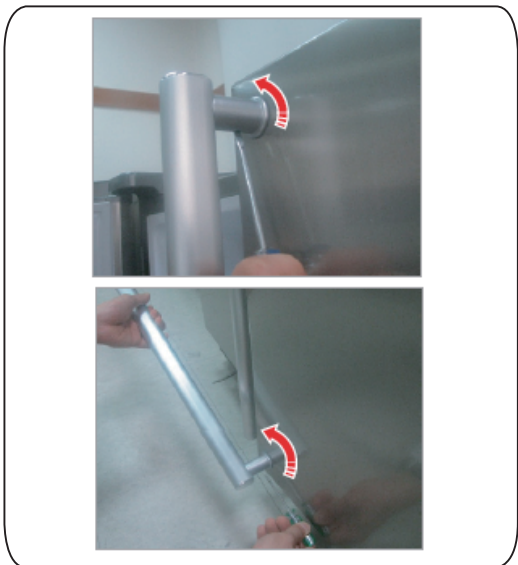

2. Вкарайте малката плоска отвертка в отвора в долната част на опората на дръжката и издърпайте модула на дръжката навън към предната страна, като завъртите отвертката на една страна.

 Завъртете модула на дръжката на една страна, за да разглобите в долна позиция

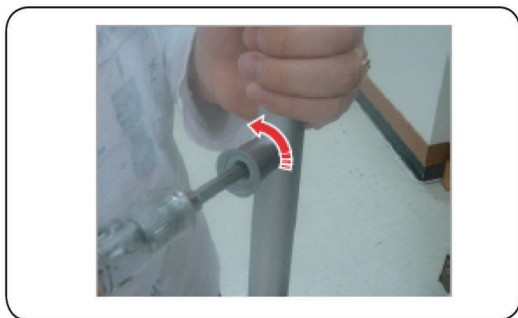

3. Развийте 4 винта, за да разглобите опората на дръжката и дръжката.

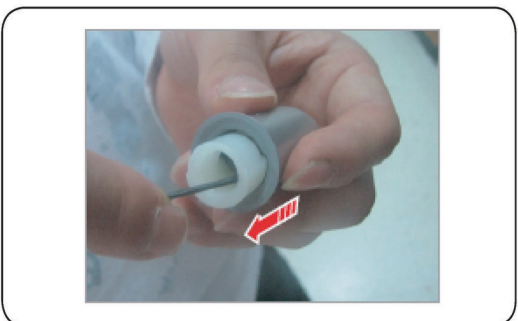

4. Издърпайте опората на дръжката, като използвате шестостенен ключ, както е показано, или плоска отвертка, като избутате задната страна.

Подмяна на уплътнението

⚠ ВНИМАНИЕ

Погрижете се да закрепите уплътнението здраво. В противен случай от хладилника може да изтече студен въздух.

За да свалите уплътнението

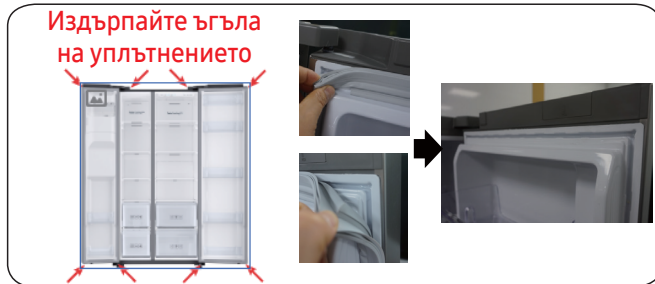

1. Издърпайте 4-те ъгъла на уплътнението.
2. Издърпайте централната част на уплътнението.

За да подмените уплътнението

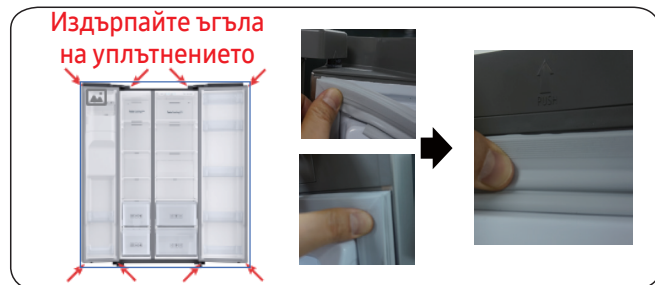

1. Натиснете 4-те ъгъла на уплътнението.
2. Натиснете централната част на уплътнението.

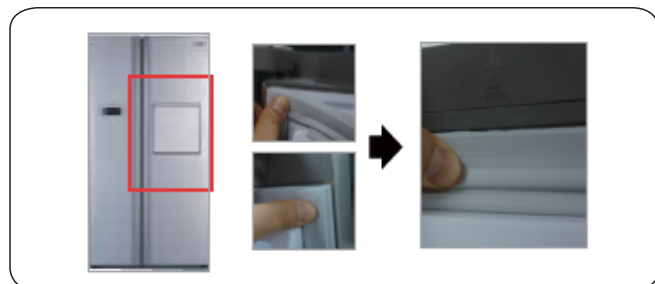

1. Натиснете 4-те ъгъла на уплътнението.
2. Натиснете централната част на уплътнението.

Подмяна на чекмеджетата

ВНИМАНИЕ

Уверете се, че чекмеджето е поставено правилно в релсата по време на сглобяването.

За да свалите чекмеджето



1. Издърпайте чекмеджето възможно най-много.
2. Наклонете чекмеджето нагоре и го издърпайте, докато го отстраните.

За да поставите чекмеджетата обратно

Поставянето на чекмеджетата обратно следва обратния порядък на съответните им стъпки по отстраняването им.

Подмяна на пантите

За да подмените пантите, първо трябва да свалите вратите.

ВНИМАНИЕ

- Когато сваляте вратите, бъдете крайно внимателни, защото вратите са тежки.
- Преди да подмените пантите, поставете мека подложка като например кашон върху пода, за да предотвратите драскотини по вратата, когато поставяте вратите долу.
- Тъй като с пантите трябва да се работи внимателно и да се подменят от две или повече лица, ние ви препоръчваме да извикате професионално техническо обслужване.
- Ако свалите пантата, без да държите вратата, вратата може да падне и да предизвика нараняване.
- Уверете се, че оста е здраво затегната към пантата.
- Проверете дали пантата е закрепена здраво към корпуса.
- Проверете дали кабелните конектори са свързани правилно.
- Внимавайте да не повредите проводниците, когато затягате горния капак.

ПРЕДУПРЕЖДЕНИЕ

- Накланянето/поставянето на хладилника в легнало положение изисква минимум 2 лица.
- Изключете захранващия кабел, преди да обърнете вратите.

Необходими инструменти (не са предоставени)

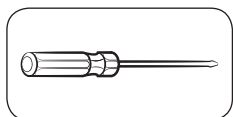

Кръстата отвертка

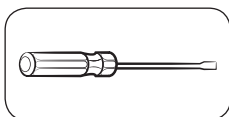

Плоска отвертка



11 mm гаечен ключ

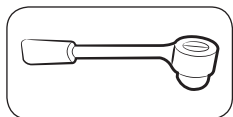

10 mm тресчотка

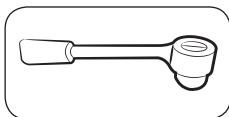

8 mm тресчотка



10 mm гаечен ключ

Обръщане на вратата

БЕЛЕЖКА

За моделите с дръжки първо обърнете дръжките. (За подробна информация вижте раздел “Обръщане на позицията на дръжката на вратата (за модели с дръжки от тип релса)”.)

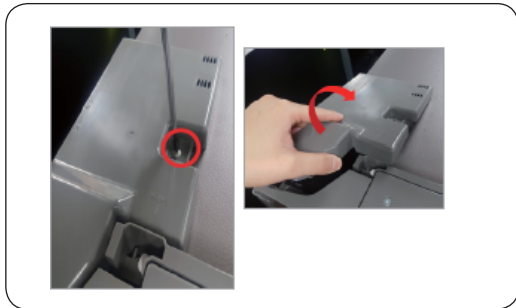

1. Разкачете хранящия кабел и отстранете 1 винт на капака, като използвате кръстатата отвертка.
След това отворете вратата на фризера и издърпайте куките отстрани, за да разхлабите капака.
Повдигнете капака към себе си, за да го откачите.

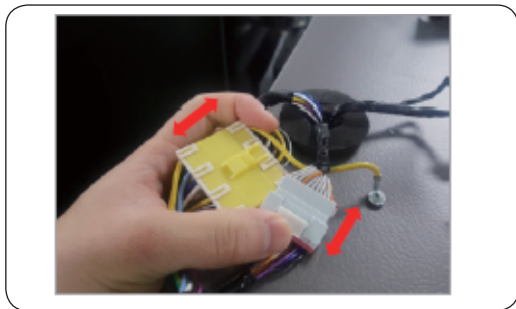

2. Разкачете двата горни корпуса.

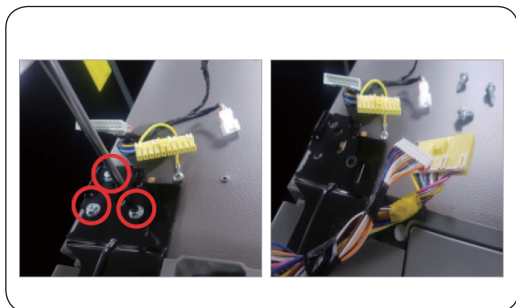

3. Свалете трите болта, които придържат пантата.



4. Разглобете горната панта от



1. Разкачете захранващия кабел.
2. Поставете комплекта в легнало положение.



ВНИМАНИЕ

Трябва да работят над 2 лица.



ВНИМАНИЕ

Уверете се, че сте изключили захранващия кабел, преди да извършите операцията по-горе.



1. Разкачете маркуча.
(само панта долу вляво)
2. Извадете входящия маркуч за вода.
(само панта долу вляво)
3. Свалете болт (3ea).
(като използвате гаечен ключ или 10 mm ключ лула)
4. Свалете долната панта Д/Л.

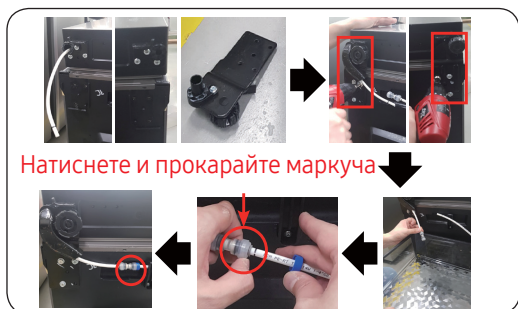

1. Сглобете долната панта.
(като използвате гаечен ключ или 10 mm ключ лула)
2. Свържете маркуча (само панта долу вляво)
3. Сглобете входящия маркуч за вода.
(само панта долу вляво)



ВНИМАНИЕ

Уверете се, че сте изключили захранващия кабел, преди да извършите операцията по-горе.



1. Сглобете долната панта Д/Л.
2. Вдигнете уреда.



ВНИМАНИЕ

Трябва да работят над 2 лица.

Korisnički priručnik za servisiranje

1. Gdje možete kupiti zamjenske dijelove možete provjeriti na <http://samsung.com/support>
2. Posjetite web mjesto za kupnju dijelova i unesite kod modela svog proizvoda kako biste provjerili koji dijelovi su dostupni za kupnju. Kod modela označen je na vanjskoj strani vašeg proizvoda.
 - Kod modela i verziju možete provjeriti na naljepnici s crtičnim kodom u donjem lijevom dijelu proizvoda.
3. Za zamjenske dijelove pobrinite se da naziv dijela odgovara ilustraciji u ovom priručniku.
 - Dijelovi koje može servisirati korisnik ograničeni su na ručke (samo neki modeli), brtve, ladice i šarke.

NAPOMENA

Nakon popravka neovlaštenog davatelja usluga, samostalnog popravljanja ili ne profesionalnog popravljanja proizvoda, Samsung nije odgovoran za bilo kakvu štetu na proizvodu, bilo kakvu ozljedu ili bilo koji drugi problem u vezi sigurnosti proizvoda uzrokovan bilo kakvim pokušajem popravljanja proizvoda koji ne slijedi pažljivo ove upute za popravlanje i održavanje. Svako oštećenje proizvoda uzrokovano pokušajem popravljanja proizvoda od strane bilo koje osobe koja nije certificiran dobavljač usluga od strane Samsung-a neće biti pokriveno jamstvom.

OPREZ

- Naziv dijela naveden na web mjestu može se razlikovati od naziva u ovom priručniku. Molimo vas da odaberete pravo ime dijela.
- Zamjena šarki zahtijeva krajnji oprez, jer uključuje odvajanje vrata.
- Tijekom popravaka obavezno nosite zaštitne rukavice.

Stvarni izgled i dijelovi hladnjaka mogu se razlikovati, ovisno o modelu i državi.



01 Ručka

03 Gornja šarka

05 Donja šarka

02 Ladica

04 Brtva

Zamjena ručke

Naziv modela izgleda ovako: RS54**3****, RS52**3****, RS50**3****, Što zamjenjuje zvjezdice, može se razlikovati ovisno o modelu.

Zvjezdica(e) u kodu modela označava(ju) varijantu modela i mogu mijeniti (0-9) ili (A-Z) u kodu modela.

OPREZ

- Prilikom zamjene ručke na vratima, pazite da ne ogrebete prednji dio vrata.
- Čvrsto pritisnite ručke na nosače. Pazite da nema praznine između nosača i vrata.
- Čvrsto pričvrstite vijke prilikom postavljanja ručke.
- Prije uporabe proizvoda provjerite je li ručka čvrsto pričvršćena.

Potreban alat (nije isporučen)

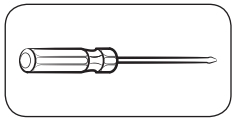

Philips odvijač

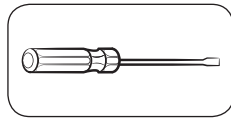

Odvijač s ravnom glavom

Da odvojite ručke

NAPOMENA

Ovaj se postupak odnosi i na hladnjak i na zamrzivač.



1. Sklopovi ručki nalaze se na prednjoj strani vrata hladnjaka.

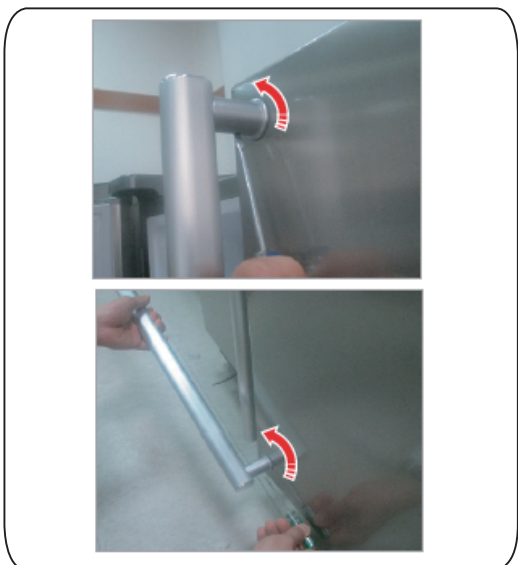

2. Umetnite mali odvijač s ravnom glavom u rupu na dnu ručke za podupiranje kapice i izvucite sklop ručke na prednju stranu okretanjem odvijača u jednu stranu.

 **Okrenite sklop ručke na jednu stranu da biste rastavili pri donjem položaju.**

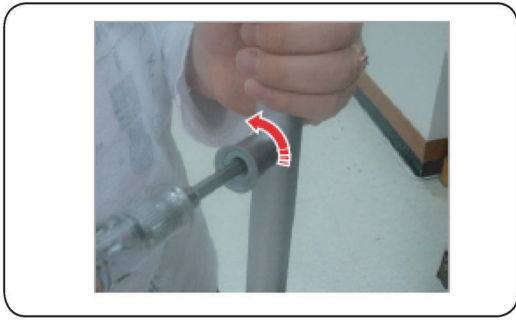

3. Odvijte 4 vijka da biste rastavljali kapicu nosača ručke i nosač ručke.

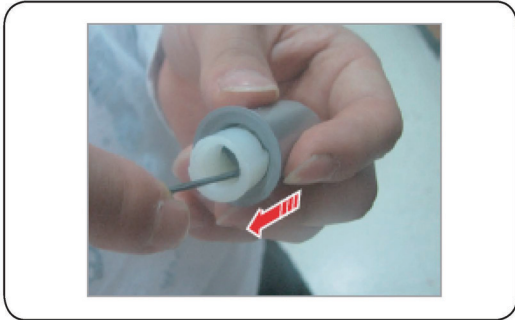

4. Izvucite ručku za potporu pomoću šesterokutnog ključa kao što je prikazano ili odvijača ravne glave gurajući stražnju stranu.

Zamjena brtve

⚠ OPREZ

Obavezno čvrsto pričvrstite brtvu. U suprotnom, hladni zrak iz hladnjaka može istjecati.

Da biste uklonili brtvu

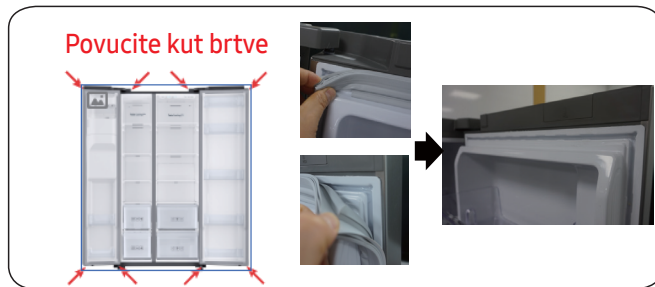

1. Povucite 4 kuta brtve.
2. Povucite sredinu brtve.

Da biste zamijenili brtvu

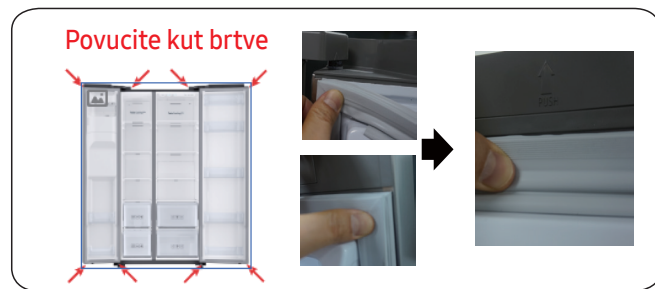

1. Pritisnite 4 kuta brtve.
2. Pritisnite sredinu brtve.

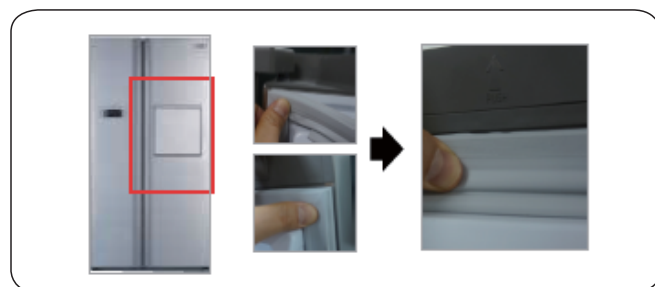

1. Pritisnite 4 kuta brtve.
2. Pritisnite sredinu brtve.

Zamjena ladice

OPREZ

Tijekom montaže provjerite je li ladica pravilno umetnuta u tračnicu.

Da biste uklonili ladicu



1. Izvucite ladicu do kraja.
2. Nagnite ladicu prema gore i izvucite je dok je ne uklonite.

Da ponovno postavite ladicu

Ponovno postavljanje ladica slijedi obrnuti redoslijed koraka za njihovo uklanjanje.

Zamjena šarke

Da biste zamijenili šarke, prvo morate skinuti vrata.

OPREZ

- Kada uklanjate vrata, budite izuzetno oprezni jer su vrata teška.
- Prije zamjene šarki, stavite na pod mekanu podlogu poput kartona kako biste spriječili ogrebotine na vratima kada vrata spustite.
- Budući da sa šarkama treba pažljivo rukovati i da ih mora mijenjati dvije ili više osoba, preporučujemo vam da pozovete stručnu tehničku službu.
- Ako uklonite šarku i ne držite vrata, vrata mogu pasti i prouzročiti ozljede.
- Osigurajte da je osovina čvrsto zategnuta na šarki.
- Provjerite je li šarka čvrsto pričvršćena na ormarić.
- Provjerite jesu li žičani priključci pravilno povezani.
- Pazite da ne oštetite žice prilikom pričvršćivanja gornjeg poklopca.

UPOZORENJE

- Za naganjanje / polaganje hladnjaka potrebne su najmanje 2 osobe.
- Odspojite kabel za napajanje prije nego što započnete okretanje vrata.

Potreban alat (nije isporučen)

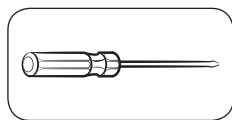

Philips odvijač

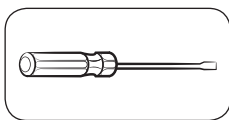

Odvijač s ravnom glavom



11 mm ključ

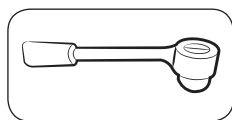

10 mm nasadni ključ

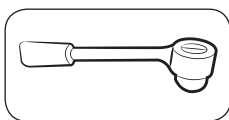

8 mm nasadni ključ



10 mm ključ

Okretanje vrata

NAPOMENA

Kod modela s ručkama, prvo obrnite ručke. (Za detaljne informacije pogledajte odjeljak „Preokretanje položaja ručke na vratima (za modele s ručkama)“.)

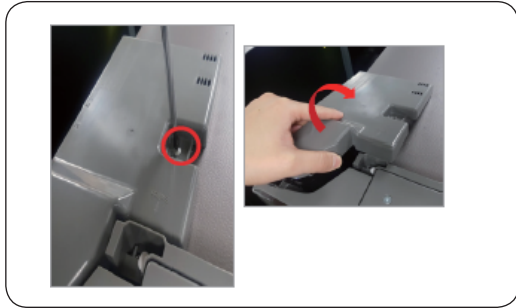

1. Isključite kabel za napajanje i uklonite 1 pokrovni vijak pomoću Phillips odvijača. Zatim otvorite vrata zamrzivača i povucite kuke sa strane kako biste olabavili poklopac. Podignite poklopac prema sebi da biste ga odvojili.

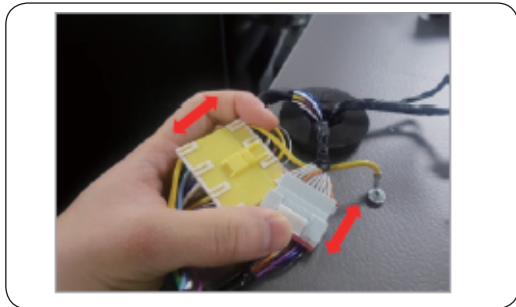

2. Odvojite dva gornja kućišta.

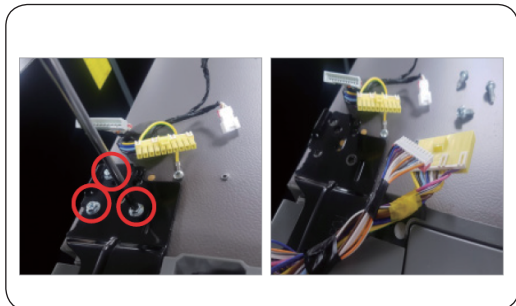

3. Uklonite tri vijka koji drže šarku.



4. Odspojite gornju šarku.

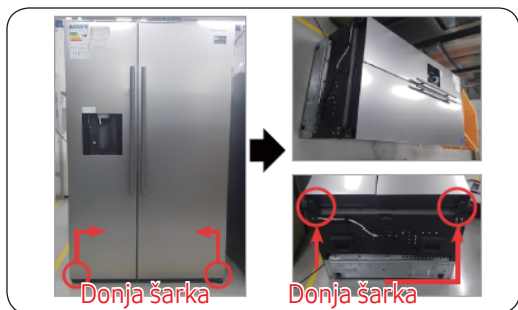

1. Odspojite kabel napajanja.
2. Položite set.



To moraju raditi više od 2 osobe.



Obavezno izvucite kabel za napajanje prije nego što izvršite gore navedenu radnju.



1. Isključite crijevo.
(Samo šarka dolje lijevo)
2. Ispušna voda u crijevu.
(Samo šarka dolje lijevo)
3. Uklonite vijak (3ea).
(Korištenje ključa za matice ili 10 mm ključa s kutijom)
4. Uklonite donju šarku D/L.



1. Sklopite donju šarku dnu.
(Korištenje ključa za matice ili 10 mm ključa s kutijom)
2. Spojite crijevo (samo šarka dolje lijevo)
3. Montirajte vodu u crijevo.
(Samo šarka dolje lijevo)



Obavezno izvucite kabel za napajanje prije nego što izvršite gore navedenu radnju.



1. Sastavite donju šarku D/L.
2. Stavite komplet.



To moraju raditi više od 2 osobe.

Manuali i shërbimit nga përdoruesi

1. Mund të kontrolloni se ku mund të blini pjesë ndërrimi në <http://samsung.com/support>
2. Vizitoni sajtin e blerjes së pjesëve dhe futni kodin e modelit të produktit për të kontrolluar pjesët në dispozicion për blerje. Kodi i modelit është në etiketën në anën e jashtme të produktit.
 - Mund të kontrolloni kodin dhe versionin e modelit në etiketën e kodit me shirita në pjesën e poshtme të majtë të produktit.
3. Për pjesët e ndërrimit, sigurohuni që emri i pjesës të përputhet me atë të ilustrimit në këtë manual.
 - Pjesët që mund t'u bëhet shërbim nga përdoruesi janë të kufizuara te dorezat (vetëm disa modele), guarnicionet, sirtarët dhe menteshat.

SHËNIM

Pas riparimit nga një ofrues shërbimi i paautorizuar, riparimit vetjak ose riparimit joprofesional të produktit, Samsung nuk mban përgjegjësi për dëmtimin e produktit, dëmtimin ose ndonjë çështje tjetër të sigurisë së produktit të shkaktuar nga ndonjë përpjekje për të riparuar produktin e cila nuk respekton me kujdes këto udhëzime të riparimit dhe mirëmbajtjes. Çdo dëmtim i produktit i shkaktuar nga një përpjekje për të riparuar produktin nga ndonjë person tjetër përveç një ofruesi të shërbimit të certifikuar nga Samsung, nuk do të mbulohet nga garancia.

KUJDES

- Emri i pjesës i renditur në sajt mund të ndryshojë nga ai në këtë manual. Sigurohuni që të zgjidhni emrin e duhur të pjesës.
- Ndërrimi i menteshave kërkon një kujdes shumë të madh sepse përfshin heqjen e derës.
- Sigurohuni që të mbani doreza sigurie ndërsa bëni riparime.

Pamja e vërtetë dhe pjesët e ofruara të frigoriferit mund të ndryshojnë në varësi të modelit dhe shtetit.



01 Doreza

02 Sirtari

03 Menteshë e sipërme

04 Guarnicioni

05 Menteshë e poshtme

Ndërrimi i dorezës

Emri i modelit është i ngjashëm me këta më poshtë: **RS54**3******, **RS52**3******, **RS50**3******, Ajo që zëvendëson yllthet mund të ndryshojë në varësi të modelit. Yllthi (yllthet) në kodin e modelit tregojnë një variant të modelit dhe mund të zëvendësojë (zëvendësojnë) (0-9) ose (A-Z) në kodin e modelit.

KUJDES

- Kur ndërroni dorezën e derës, kujdesuni që të mos gërvishtni pjesën e përparme të derës.
- Shtypini fort dorezat te mbështetëset. Sigurohuni që të mos ketë hapësirë midis mbështetëseve dhe derës.
- Shtrëngojini fort vidat kur të vendosni dorezën.
- Kontrolloni që doreza të shtrëngohet fort përpara se të përdorni produktin.

Veglat që kërkohen (nuk ofrohen)

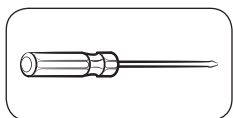

Kaçavidë kryq

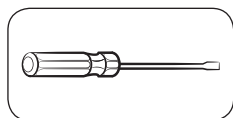

Kaçavidë me kokë të sheshtë

Për të hequr dorezat

SHËNIM

Kjo procedurë zbatohet si për ndarjen e frigoriferit ashtu dhe për atë të ngrirësit.



1. Grupet e dorezave janë të vendosura në pjesën e përparme të derës së frigoriferit.

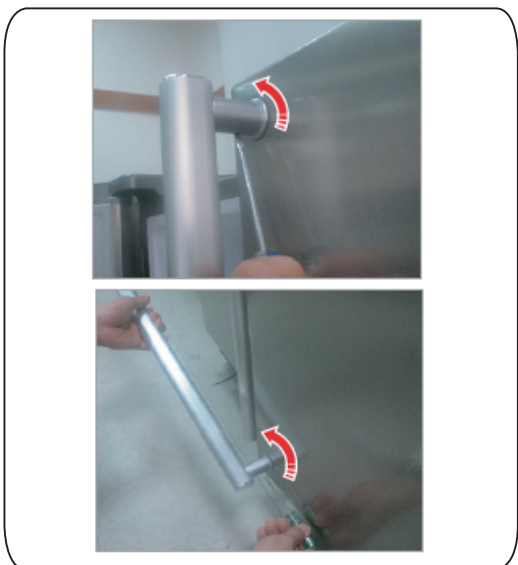

2. Vendosni kaçavidën e vogël me kokë të sheshtë në vrimën në pjesën e poshtme të dorezës së mbështetëses së kapakut dhe nxirrni grupin e dorezës nga pjesa e përparme me rrotullimin e kaçavidës në njërën anë.

 Rrotulloni grupin e dorezës në njërën anë për të çmontuar pozicionin e poshtëm

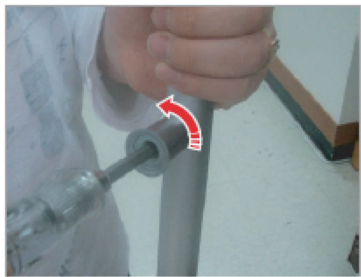

3. Zhvidosni 4 vida për të çmontuar dorezën e mbështetëses së kapakut dhe dorezën e mbështetëses.

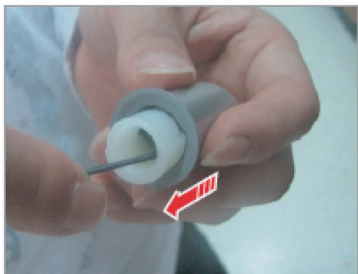

4. Nxirrni dorezën e mbështetëses duke përdorur çelësin gjashtëkëndor siç tregohet ose kaçavidën me kokë të sheshtë që shtyn pjesën e pasme.

Ndërrimi i guarnicionit

⚠️ KUJDES

Sigurohuni që ta shtrëngoni fort guarnicionin. Përndryshe, mund të ketë rrjedhje të ajrit të ftohtë të frigoriferit.

Për të hequr guarnicionin

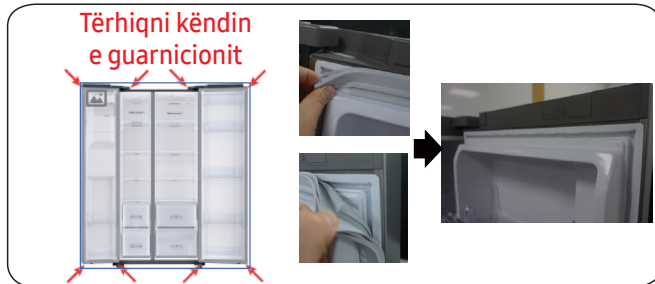

1. Tërhiqni 4 këndet e guarnicionit.
2. Tërhiqni pjesën qendrore të guarnicionit.

Për të ndërruar guarnicionin

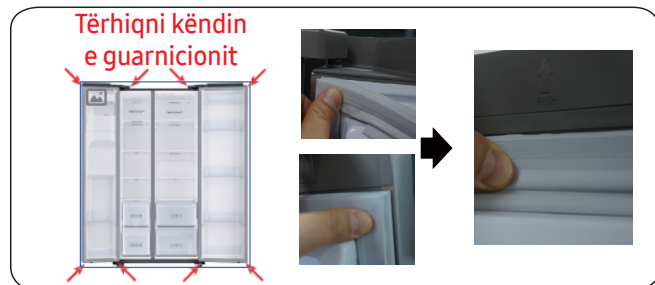

1. Shtyni 4 këndet e guarnicionit.
2. Shtyni pjesën qendrore të guarnicionit.

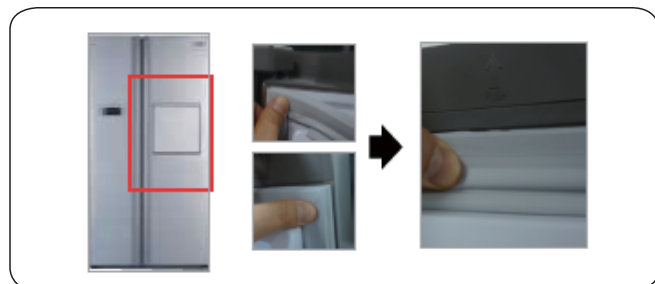

1. Shtyni 4 këndet e guarnicionit.
2. Shtyni pjesën qendrore të guarnicionit.

Ndërrimi i sirtarit

KUJDES

Kontrolloni që sirtari të jetë futur siç duhet në shinë gjatë montimit.

Për të hequr sirtarin



1. Tërhiqeni sirtarin deri në fund.
2. Përkulni sirtarin lart dhe tërhiqeni derisa të hiqet.

Për të rivendosur sirtarët

Rivendosja e sirtarëve ndjek radhën e kundërt të hapave përkatës të heqjes.

Ndërrimi i menteshës

Për të ndërruar menteshat, fillimisht duhet të hiqni dyert.

KUJDES

- Bëni shumë kujdes kur hiqni dyert sepse janë të rënda.
- Përpara se të ndërroni menteshat, vendosni një shtresë të butë në dysheme, si p.sh. karton, për të parandaluar gërvishtjen e dyerve kur t'i vendosni poshtë.
- Meqenëse menteshat duhet të trajtohen me kujdes dhe të ndërrohen nga dy ose më shumë persona, ju rekomandojmë që të telefononi për një shërbim teknik profesional.
- Nëse i hiqni menteshat pa e mbajtur derën, dera mund të bjerë dhe të shkaktojë dëmtime.
- Sigurohuni që boshti të shtrëngohet fort mbi menteshë.
- Kontrolloni që mentesha të shtrëngohet fort me frigoriferin.
- Sigurohuni që lidhësit e kablove të jenë lidhur siç duhet.
- Kini kujdes që të mos dëmtoni kablot kur të mbërtheni kapakun e sipërm.

PARALAJMËRIM

- Përkulja/shtrirja e frigoriferit kërkon të paktën 2 persona.
- Hiqni kordonin elektrik përpara kthimit të dyerve në të kundërtën.

Veglat që kërkohen (nuk ofrohen)

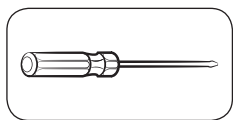

Kaçavidë kryq

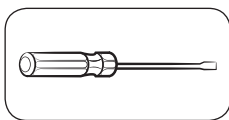

Kaçavidë me kokë të sheshtë



Çelës 11 mm

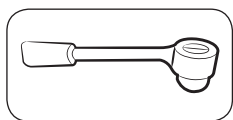

Çelës tub 10 mm

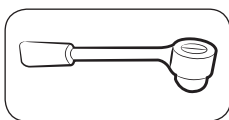

Çelës tub 8 mm



Çelës 10 mm

Kthimi i dyerve në të kundërtën

SHËNIM

Për modelet me doreza, fillimisht ktheni në të kundërtën dorezat. (Për informacione të hollësishme, shihni seksionin “Kthimi në të kundërtën i pozicionit të dorezës së derës (për modelet me doreza shirit)”).

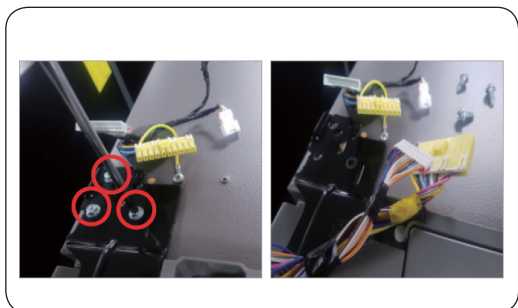
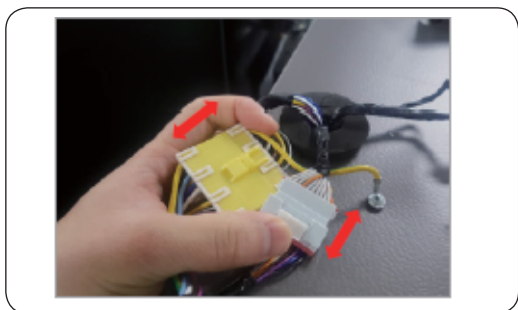
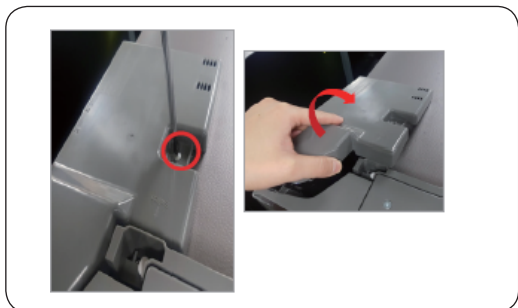

1. Shkëputni kordonin elektrik dhe hiqni një vidë të kapakut duke përdorur një kaçavidë kryq. Pastaj hapni derën e ngrirësit dhe tërhiqni kanxhat në anët për të liruar kapakun. Ngrini kapakun drejt vetes për ta hequr.
2. Shkëputni dy foletë e sipërme.
3. Hiqni tre bulonat që mbajnë menteshën.
4. Çmontoni menteshën sipërme nga



1. Shkëputni kordonin elektrik.
2. Shtrini setin.



KUJDES

Duhet të kryhet nga më shumë se 2 persona.



KUJDES

Përpara se të kryeni veprimin e mësipërm, sigurohuni që të hiqni kordonin elektrik.



1. Shkëputni tubin.
(Vetëm mentesha e poshtme majtas)
2. Shkarkoni ujin në tub.
(Vetëm mentesha e poshtme majtas)
3. Hiqni bulonin(3ea).
(Duke përdorur çelësin ose çelësin tub 10 mm)
4. Hiqni menteshën e poshtme djathtas/majtas.



1. Montoni menteshën e poshtme në pjesën fundore.
(Duke përdorur çelësin ose çelësin tub 10 mm)
2. Lidhni tubin (Vetëm mentesha e poshtme majtas)
3. Mblidhni ujin në tub.
(Vetëm mentesha e poshtme majtas)



KUJDES

Përpara se të kryeni veprimin e mësipërm, sigurohuni që të hiqni kordonin elektrik.

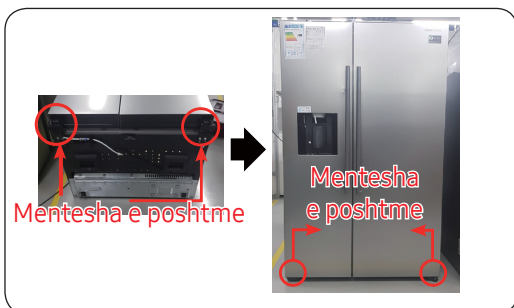

1. Montoni menteshën e poshtme djathtas/majtas.
2. Vendoseni setin në këmbë.



KUJDES

Duhet të kryhet nga më shumë se 2 persona.

Прирачник за сервисирање

1. Може да проверите каде да купите делови за замена на <http://samsung.com/support>
2. Посетете го делот за купување на веб-локацијата и внесете ја шифрата на моделот на вашиот производ за да проверите кои делови се достапни за купување. Шифрата на моделот е означена на надворешниот дел од вашиот производ.
 - Може да ја проверите шифрата на моделот и верзијата на ознаката за баркод на долниот дел од производот.
3. За деловите за замена, уверете се дека името на делот се совпаѓа со илустрацијата во овој прирачник.
 - Деловите што може да ги сервисира корисникот се ограничени на рачки (само некои модели), подлошки, фиоки и шарки.

ЗАБЕЛЕШКА

После поправка од неовластен сервисер, самостојна поправка или непрофесионална поправка на производот, Samsung не е одговорен за каква било штета на производот, повреда или каков било друг безбедносен проблем на производот предизвикан во обид да се поправи производот којшто не ги следи внимателно овие упатства за поправка и одржување. Какво било оштетување на производот предизвикано од обид да се поправи производот од страна на некое лице кое не е овластен сервисер на Samsung, нема да биде покриено со гаранцијата.

ВНИМАНИЕ

- Името на делот наведено на веб-локацијата може да биде различно од името во ова упатство. Уверете се дека го избравте точното име на делот.
- Замената на шарките бара огромно внимание бидејќи вклучува отстранување на вратата.
- Уверете се дека носите заштитни ракавици додека ги вршите поправките.

Вистинскиот изглед и дадените делови од фрижидерот може да се разликуваат, во зависност од моделот и земјата.



01 Рачка

02 Фиока

03 Горна шарка

04 Подлошка

05 Долна шарка

Замена на рачка

Името на моделот изгледа вака: RS54**3****, RS52**3****, RS50**3****, Тоа што го заменуваат ѕвездичките може да се разликува во зависност од моделот.

Ѕвездичка(и) во шифрата ма моделот може да укажуваат на варијанта на моделот и може да заменат (0-9) или (A-Z) во шифрата на моделот.

ВНИМАНИЕ

- Кога ја заменуваате рачката на вратата, внимавајте да не го изгребете предниот дел на вратата.
- Цврсто притиснете ги рачките на држачите. Уверете се дека нема празен простор помеѓу држачите и вратата.
- Цврсто зацврстете ги шрафовите кога ја прикачувате рачката.
- Проверете дали рачката е цврсто прицврстена пред да го користите производот.

Потребни алати (не се испорачани)

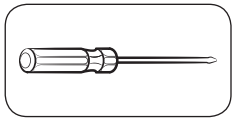

Philips шрафцигер

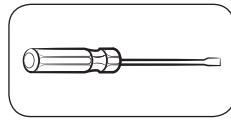

Рамен шрафцигер

За да се отстранат рачките

ЗАБЕЛЕШКА

Оваа постапка се однесува и на делот на фрижидерот и на замрзнувачот.



1. Склоповите за рачки се наоѓаат на предниот дел од вратата на фрижидерот.

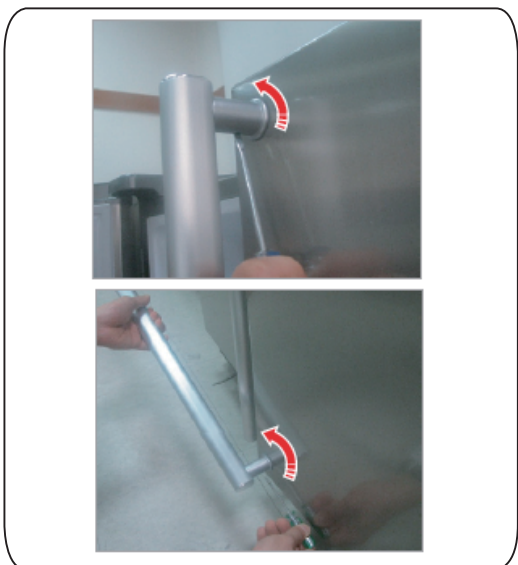

2. Вметнете мал рамен шрафцигер во дупката на долниот дел од рачката што го држи капчето и повлечете го склопот на рачката кон предната страна со вртење на шрафцигерот кон едната страна.



Завртете ја склопката за рачките кон едната страна за да ја расклопите во долниот дел



3. Одвртете 4 шрафа за да ја расклопите рачката што го држи капачето и рачката за поддршка.

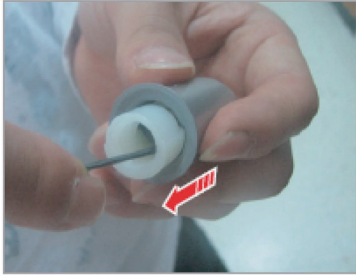

4. Повлечете ја рачката за поддршка надвор со користење на имбус клуч како што е прикажано или со рамен шрафцигер со притискање на задната страна.

Замена на подлошка

⚠ ВНИМАНИЕ

Уверете се дека цврсто сте ја прикачиле подлошката. Во спротивно, студениот воздух од фрижидерот може да протече.

Да ја отстраните подлошката



1. Повлечете ги 4 ќошиња на подлошката.
2. Повлечете го центарот на подлошката.

Да ја замените подлошката



1. Притиснете ги 4 ќошиња на подлошката.
2. Притиснете го центарот на подлошката.

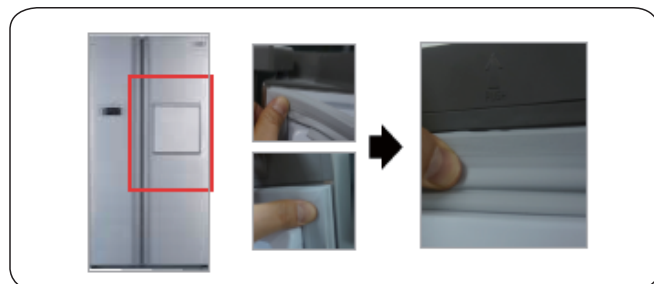

1. Притиснете ги 4 ќошиња на подлошката.
2. Притиснете го центарот на подлошката.

Замена на фиока

⚠ ВНИМАНИЕ

Проверете дали фиоката е правилно поставена во жлебот во текот на монтирањето.

Да се отстрани фиоката



1. Извлечете ја фиоката колку што може повеќе.
2. Накосете ја фиоката и повлечете ја надвор додека не излезе.

Повторно да ги вратите фиоките

Повторното враќање на фиоките се врши по обратен редослед од стапките за отстранување на фиоките.

Замена на шарка

За да ги замените шарките, мора прво да ги отстраните вратите.

⚠ ВНИМАНИЕ

- Кога ќе ги отстранувате вратите, бидете исклучително претпазливи бидејќи вратите се тешки.
- Пред да ги замените шарките, ставете мек предмет како што е картон на вратата за да спречите гребенење на вратата кога ќе ја тргнете надолу.
- Бидејќи со шарките мора да се ракува внимателно и да се заменат од страна на две лица, препорачуваме да повикате професионален технички сервис.
- Ако ја отстраните шарката без да ја држите вратата, вратата може да падне и да предизвика повреда.
- Уверете се дека дршката е цврсто закачена на шарката.
- Проверете дали шарката е цврсто закачена на кукиштето.
- Проверете дали жиците се правилно поврзани.
- Внимавајте да не ги оштетите жиците кога го зацврстувате горниот поклопец.

⚠ ПРЕДУПРЕДУВАЊЕ

- За да го накривите/положите на под фрижидерот потребни се најмалку 2 лица.
- Исклучете го кабелот за напојување пред да ги менувате вратите.

Потребни алати (не се испорачани)

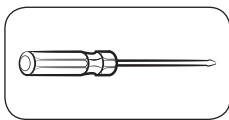

Philips шрафцигер

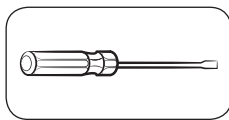

Рамен шрафцигер



11 мм клуч

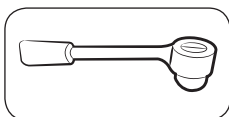

10 мм наглавен/
универзален клуч

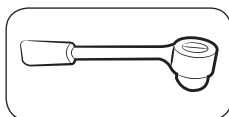

8 мм наглавен/
универзален клуч



10 мм клуч

Вртење на вратата

ЗАБЕЛЕШКА

За моделите со рачки, прво сменете ги рачките (За подетални информации, погледнете во делот “Менување на положбата на рачката на вратата (За моделите со рачки како шипка)”.)

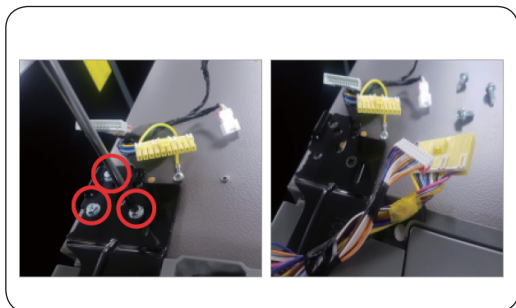
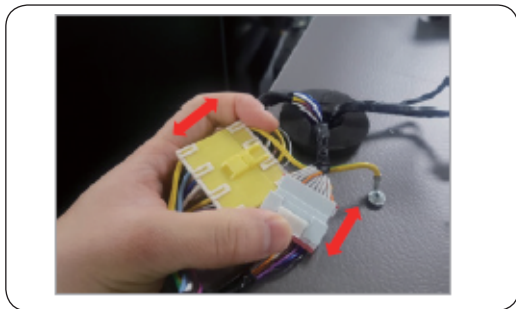
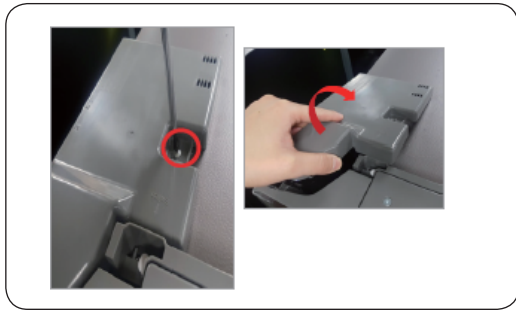

1. Исклучете го кабелот за напојување и отстранете 1 од шрафовите на какпакот со користење на шрафцигер Phillips. Потоа, отворете ја вратата на замрзнувачот и повлечете ги куките од страните за да го разлабавите поклопецот. Подигнете го поклопецот кон вас за да го отстраните.
2. Откачете ги двете горни куќишта.
3. Отстранете ги трите завртки што ја држат шарката.
4. Откачете ја горната шарка од



1. Исклучете го кабелот за напојување.
2. Легнете го долу комплетот.



Мора да работат повеќе од 2 лица.



Уверете се дека сте го исклучиле кабелот за напојување пред да ја правите горенаведената операција.

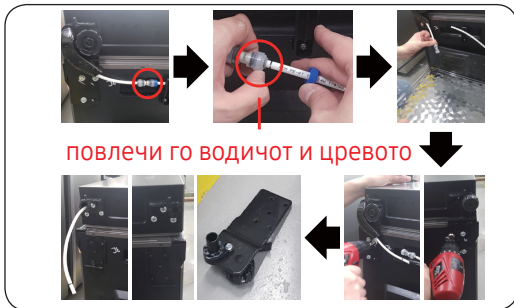

1. Исклучете го цревето.
(Само шарка долу лево)
2. Исцедете ја водата од цревето.
(Само шарка долу лево)
3. Отстранете завртка(Зеа).
(Со користење на клуч или 10мм бокс клуч)
4. Отстранете ја шарката долу Д/Л.

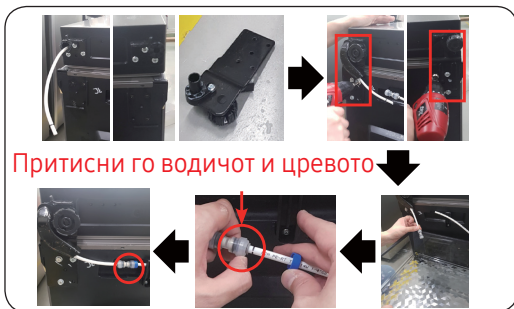

1. Склопете ја шарката долу на долниот дел.
(Со користење на клуч или 10мм бокс клуч)
2. Поврзете црево (Само шарка долу лево)
3. Соберете ја водата во цревето.
(Само шарка долу лево)



Уверете се дека сте го исклучиле кабелот за напојување пред да ја правите горенаведената операција.



1. Склопете ја шарката ниско Д/Л.
2. Исправете го сетот.



Мора да работат повеќе од 2 лица.

Lietotāja apkopes instrukcija

1. Jūs varat pārbaudīt, kur nopirkt rezerves daļas <http://samsung.com/support>
2. Apmeklējiet detaļu iegādes vietni un ievadiet sava produkta modeļa kodu, lai pārbaudītu detaļu pieejamību. Modeļa kods ir marķēts uz produkta ārējās daļas.
 - Jūs varat pārbaudīt modeļa kodu un versiju uz svītrkoda etiķetes, kas atrodas produkta apakšējā kreisajā stūrī.
3. Pirms iegādes pārliedzinieties, ka detaļas nosaukums sakrīt ar šīs instrukcijas ilustrāciju.
 - Lietotāja apkalpei pieejamās detaļas attiecas tikai uz rokturiem (tikai dažiem modeļiem), blīvēm, atvilktnēm un eņģēm.

PIEZĪMES

Pēc neautorizēta pakalpojumu sniedzēja veiktā remonta, produkta pašremontēšanas vai neprofesionāla remonta, Samsung nav atbildīgs par jebkādiem produkta bojājumiem, traumām vai citām produkta drošības problēmām, ko izraisījis mēģinājums salabot produktu, neievērojot šīs remonta un apkopes instrukciju. Garantija neattiecas uz jebkādiem produkta bojājumiem, kas radušies remonta laikā, ja to veikusi persona, kas nav Samsung sertificēts pakalpojumu sniedzējs.

UZMANĪBU

- Mājaslapā atspoguļotie detaļu nosaukumi var atšķirties no nosaukuma, kas norādīts instrukcijā. Lūdzu, pārliedzinieties, ka esat izvēlējies pareizo daļas nosaukumu.
- Eņģu nomaiņa prasa īpašu piesardzību, jo tas ietver durvju noņemšanu.
- Veicot remontdarbus, noteikti lietot aizsargcimdus.

Ledusskapja faktiskais attēls un sastāvdaļas var atšķirties atkarībā no modeļa un valsts.



01 Rokturis

02 Atvilktne

03 Augšējā eņģe

04 Blīve

05 Apakšējā eņģe

Roktura nomaiņa

Modeļa nosaukums izskatās šādi: RS54**3****, RS52**3****, RS50**3****, Tas, kas aizstāj zvaigznītes, var atšķirties atkarībā no modeļa. Zvaigznīte (-s) modeļa kodā norāda modeļa variantu un modeļa kodā var aizstāt (0-9) vai (A-Z).

⚠ UZMANĪBU

- Mainot durvju rokturi, uzmanieties, lai nesaskrāpētu durvju priekšpusi.
- Stingri nospiediet rokturus pie stiprinājumiem. Pārlicinieties, ka starp stiprinājumiem un durvīm nav atstarpes.
- Nostipriniet rokturi, cieši pievelkot skrūves.
- Pirms produkta lietošanas pārbaudiet, vai rokturis ir cieši piestiprināts.

Nepieciešamie instrumenti (nav iekļauti)

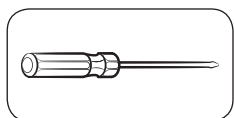

Phillips skrūvgriezis

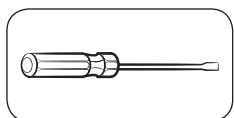

Plakangalvas skrūvgriezis

Lai noņemtu rokturus

📄 PIEZĪMES

Šī instrukcija attiecas gan uz ledusskapja, gan uz saldētavas nodalījumu.

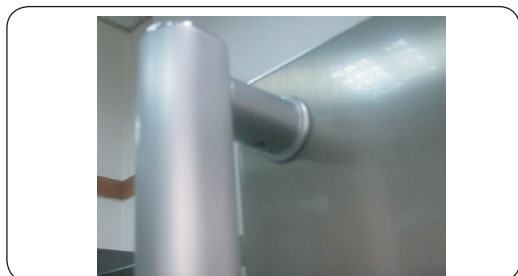

1. Rokturu stiprinājumi atrodas ledusskapja durvju priekšpusē.

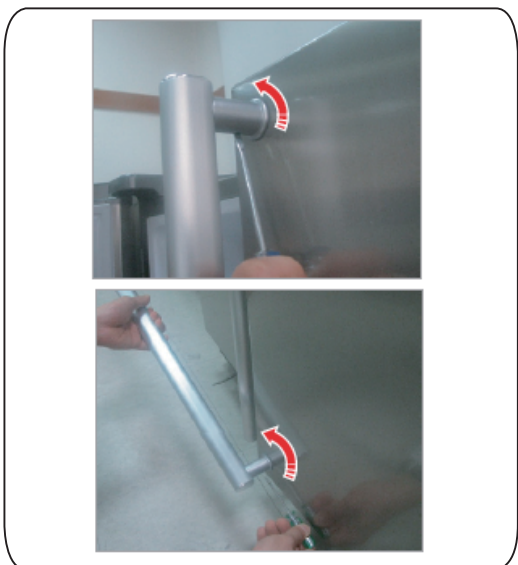

2. Ievietojiet mazo plakangalvas skrūvgriezi atverē vāciņa roktura atbalsta apakšā un izvelciet roktura mezglu uz priekšu, pagriežot skrūvgriezi uz vienu pusi.



Pagrieziet roktura mezglu uz vienu pusi, lai noņemtu apakšējo stiprinājumu

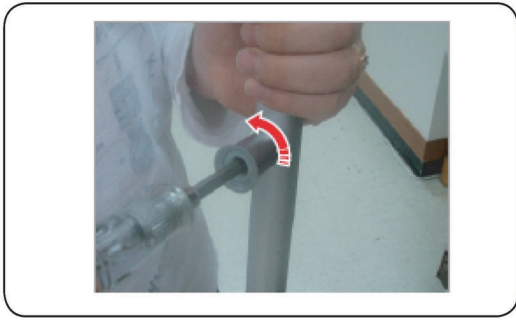

3. Atskrūvējiet 4 skrūves, lai demontētu roktura atbalsta vāciņu un atbalsta rokturi.

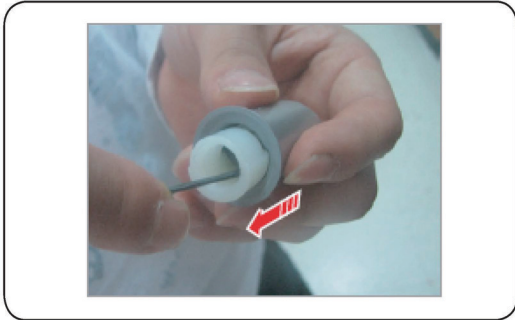

4. Izvelciet atbalsta rokturi izmantojot sešstūra uzgriežņu atslēgu, kā parādīts attēlā, vai plakangalvas skrūvgriezi, izdarot spiedienu aizmugurē.

Blīvju nomaiņa

⚠ UZMANĪBU

Pārlicinieties, ka esat stingri piestiprinājis blīvi. Pretējā gadījumā no ledusskapja var noplūst aukstais gaiss.

Lai noņemtu blīvi

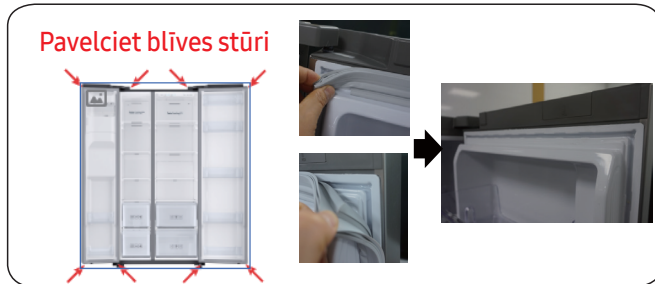

1. Pavelciet 4 blīves stūrus.
2. Pavelciet blīves vidu.

Lai nomainītu blīvi

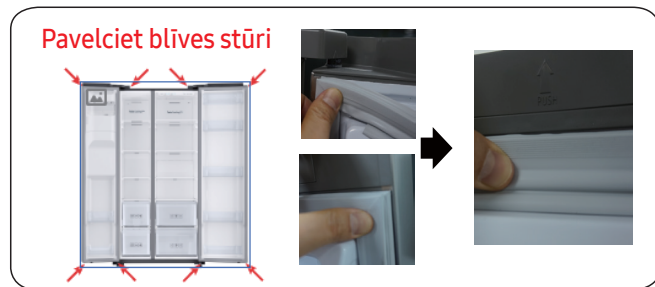

1. Piespiediet 4 blīves stūrus.
2. Piespiediet blīves vidu.

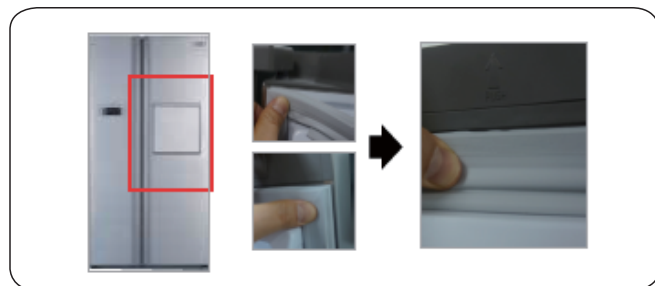

1. Piespiediet 4 blīves stūrus.
2. Piespiediet blīves vidu.

Atvilktņu nomaiņa

⚠ UZMANĪBU

Pārbaudiet vai montāžas laikā atvilktne ir pareizi ievietota sliedē.

Lai izņemtu atvilktni



1. Izvelciet atvilktni tik tālu, cik tā atļauj.
2. Paceliet atvilktni uz augšu un velciet to, līdz tā ir izvilкта.

Lai piestiprinātu atvilktnes

Lai piestiprinātu atvilktnes, izmantojiet to noņemšanas soļus apgrieztā secībā.

Enģu nomaiņa

Lai nomainītu enģes, vispirms ir jānoņem durvis.

⚠ UZMANĪBU

- Noņemot durvis, ievērojiet īpašu piesardzību, jo durvis ir smagas.
- Pirms enģu nomaiņas nolieciet uz grīdas kādu mīkstinājumu, piemēram, kartonu, lai novērstu durvju skrāpējumus, noliekot durvis uz grīdas.
- Par cik ar enģēm jārikojas uzmanīgi, tās jāmaina divām vai vairāk personām, tādēļ iesakām piezvanīt profesionālam tehniskajam servisam.
- Ja noņemat enģi, neturot durvis, durvis var nokrist un izraisīt traumas.
- Pārlicinieties, ka vārpsta ir cieši pievilкта uz enģes.
- Pārbaudiet, vai enģe ir cieši piestiprināta pie korpusa.
- Pārlicinieties, vai vadu savienotāji ir pareizi pievienoti.
- Stiprinot augšējo vāku, uzmanieties, lai nesabojātu vadus.

⚠ BRĪDINĀJUMS

- Ledusskapja pārvietošanai/ novietošanai nepieciešami vismaz 2 cilvēki.
- Pirms durvju maiņas, atvienojiet strāvas vadu.

Nepieciešamie instrumenti (nav iekļauti)

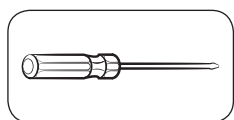

Phillips skrūvgriezis

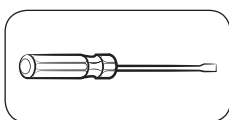

Plakangalvas skrūvgriezis



11mm uzgriežņu atslēga

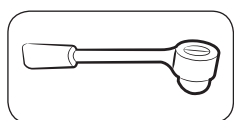

10 mm muciņu
uzgriežņu atslēga

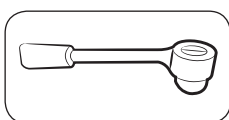

8 mm muciņu
uzgriežņu atslēga



10mm uzgriežņu atslēga

Durvju virziena maiņa

PIEZĪMES

Modeļiem, kuriem ir rokturi, vispirms samainiet rokturus. (Sīkāku informāciju skatiet sadaļā “Durvju roktura stāvokļa maiņa (modeļiem ar stieņu rokturiem)”.)

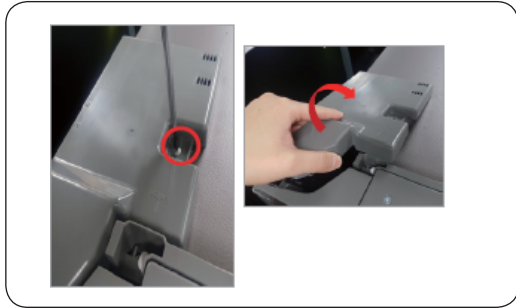

1. Atvienojiet strāvas vadu un ar Phillips skrūvgriezi noņemiet 1 vāka skrūvi. Pēc tam atveriet saldētavas durvis un pavelciet aiz āķiem sānos, lai atbrīvotu vāku. Paceliet vāku pret sevi, lai to noņemtu.

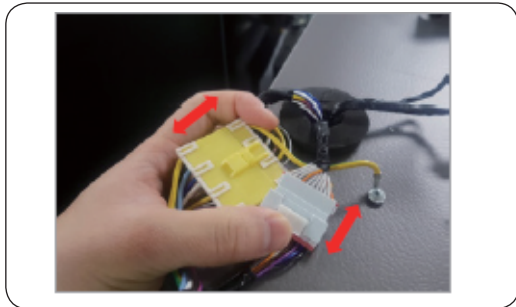

2. Atvienojiet divus augšējos korpusus.

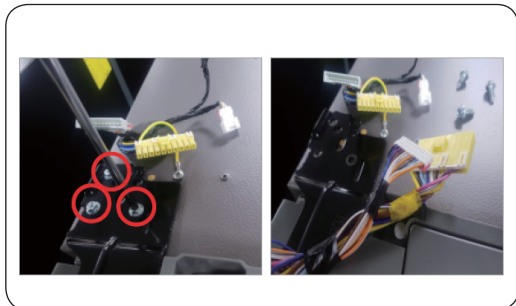

3. Izņemiet trīs skrūves, kas tur eņģi.



4. Izjauciet augšējo eņģi no



1. Atvienojiet strāvas vadu.
2. Novietojiet ierīci guļus.



Jāstrādā vairāk nekā 2 cilvēkiem.



Pirms veicat iepriekš minēto darbību, noteikti atvienojiet strāvas vadu.



1. Atvienojiet cauruli.
(Tikai kreiso apakšējo eņģi)
2. Iztukšojiet ūdens padeves cauruli.
(Tikai kreiso apakšējo eņģi)
3. Izņemiet skrūvi (3ea).
(Izmantojot uzgriežņu atslēgu vai 10mm mucīņu uzgriežņu atslēgu)
4. Noņemiet apakšējo eņģi R/L.



1. Uzstādiet eņģi pie apakšas.
(Izmantojot uzgriežņu atslēgu vai 10mm mucīņu uzgriežņu atslēgu)
2. Pievienojiet cauruli (Tikai kreiso apakšējo eņģi)
3. Pievienojiet ūdens padeves cauruli.
(Tikai kreiso apakšējo eņģi)



Pirms veicat iepriekš minēto darbību, noteikti atvienojiet strāvas vadu.

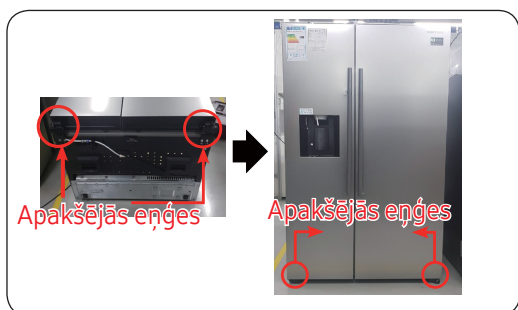

1. Montējiet apakšējo eņģi R/L.
2. Paceliet ierīci.



Jāstrādā vairāk nekā 2 cilvēkiem.

Kasutaja teeninduse käsiraamat

1. Varuosade ostmise teavet saate kontrollida veebilehelt <http://samsung.com/support>
2. Külastage varuosade ostmise veebilehte ja sisestage oma toote mudelikood, et kontrollida ostuks saadaolevaid osi. Mudelikood on märgitud sildile toote välisküljel.
 - Mudelikoodi ja versiooni saate kontrollida toote vasakus allnurgas asuval vöotkoodi sildil.
3. Varuosade puhul veenduge, et osa nimi vastaks käesoleva juhendi joonisel kujutatud versioonile.
 - Kasutaja kasutatavad varuosad on piiratud käepidemetega (ainult mõned mudelid), tihendite, sahtlite ja hingedega.

MÄRKUS

Pärast volitamata teenusepakkuja poolset remonti, toote iseremonti või mitteprofessionaalset remonti ei vastuta Samsung tootele tekitatud kahjustuste, vigastuste ega muude tooteohutusega seotud probleemide eest, mis on põhjustatud toote parandamise katsest, mis ei järgi hoolikalt käesolevaid remondi- ja hooldusjuhiseid. Garantii ei hõlma toote kahjustamist, mille on põhjustanud katse toodet parandada mis tahes muu isiku kui Samsungi sertifitseeritud teenusepakkuja poolt.

ETTEVAATUST

- Veebilehel loetletud osa nimi võib erineda käesoleva juhendi omast. Veenduge, et valiksite õige varuosa nime.
- Hingede vahetamine nõuab äärmist ettevaatlikkust, sest see hõlmab ukse eemaldamist.
- Remondi tegemise ajal kandke kindlasti kaitsekindaid.

Külmiku tegelik pilt ja esitatud osad võivad erineda, sõltuvalt mudelist ja riigist.



01 Käepide

03 Ülemine hing

05 Alumine hing

02 Sahtel

04 Tihend

Käepideme vahetamine

Mudeli nimi näeb välja selline: RS54**3****, RS52**3****, RS50**3****, tärnide asendaja võib mudelist sõltuvalt muutuda.

Tärn(id) mudelikoodis tähistab (tähistavad) mudeli varianti ja võivad mudelikoodis asendada (0–9) või (A – Z).

⚠ ETTEVAATUST

- Uksekäepideme vahetamisel jälgige, et te ukse esiosa ei kriibiks.
- Vajutage käepidemeid tugede kohal korralikult. Veenduge, et tugede ja ukse vahel ei oleks pilu.
- Käepideme kinnitamisel pingutage kruvid tugevalt.
- Enne toote kasutamist veenduge, et käepide oleks kindlalt kinnitatud.

Vajalikud tööriistad (pole kaasas)

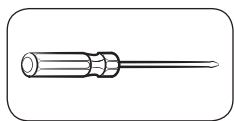

Philipsi kruvikeeraja

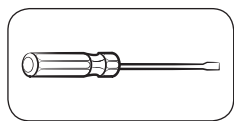

Lamepeaga kruvikeeraja

Käepidemete lahti võtmiseks

📄 MÄRKUS

See protseduur kehtib nii külmiku kui ka sügavkülmiku kohta.



1. Käepidemekomplektid asuvad külmkapiukse esiküljel.

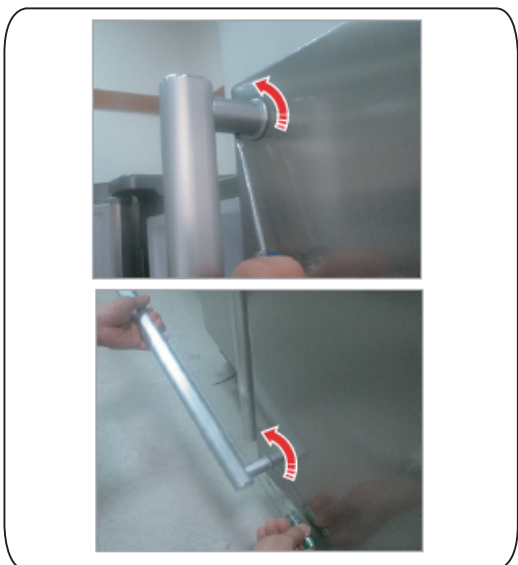

2. Sisestage väike lamepeaga kruvikeeraja käepideme tugikaare allosas olevasse auku ja tõmmake käepidemekomplekti väljapoole, pöörates kruvikeerajat ühele küljele.

⚠ Pöörake käepide ümber teisele küljele ja alumine osa ülespoole.

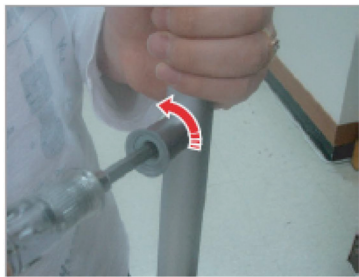

3. Keerake lahti 4 kruvi, et eemaldada käepideme tugikaare kork ja käepideme tugikaar.

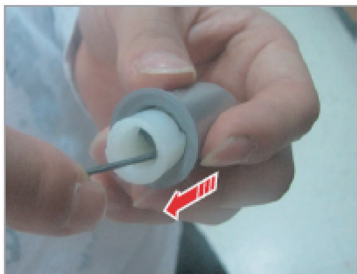

4. Tõmmake käepideme tugikaar näidatud viisil kuuskantvõtme või lamepeaga kruvikeeraja abil välja, lükates tagumist külge.

Tihendi asendamine

⚠ ETTEVAATUST

Veenduge, et kinnitaksite tihendi kindlalt. Vastasel juhul võib külmkapist pärinev külm õhk lekkida.

Tihendi eemaldamine



1. Tõmmake tihendi 4 nurka.
2. Tõmmake tihendi keskosa.

Tihendi asendamine

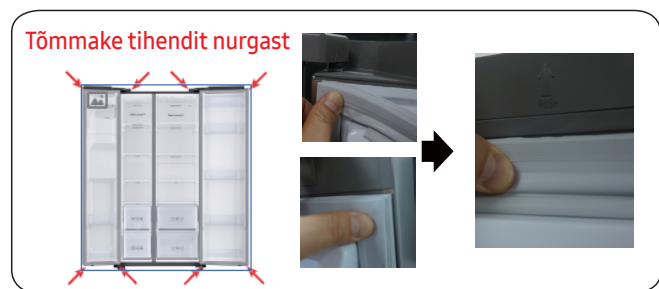

1. Lükake tihendi 4 nurka.
2. Lükake tihendi keskosa.

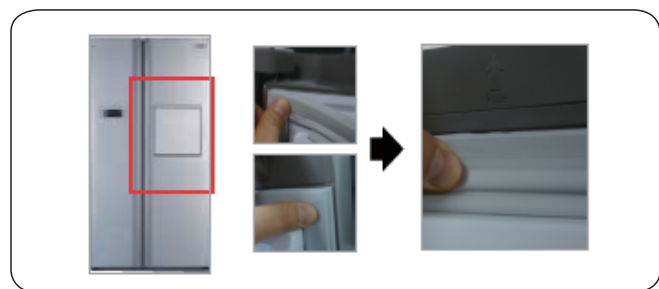

1. Lükake tihendi 4 nurka.
2. Lükake tihendi keskosa.

Sahtli asendamine

⚠ ETTEVAATUST

Veenduge, et sahtel oleks monteerimise ajal korralikult soonde sisestatud.

Sahtli eemaldamine



1. Tõmmake sahtel nii kaugele kui võimalik.
2. Kallutage sahtlit üles ja tõmmake see välja, kuni see eemaldub.

Sahtlite uuesti kinnitamine

Sahtlite kinnitamine järgib nende vastavatele eemaldamissammudele vastupidist järjekorda.

Hinge asendamine

Hingede asendamiseks peate kõigepealt ukсед eemaldama.

⚠ ETTEVAATUST

- Uste eemaldamisel olge äärmiselt ettevaatlik, sest ukсед on rasked.
- Enne hingede väljavahetamist pange uksekriimustuste vältimiseks põrandale pehme alus, näiteks papp.
- Kuna hingesid tuleb hoolikalt käsitseda ja asendada kahe või enama isiku abil, soovitame teil kutsuda professionaalse tehnilise teenistuse.
- Kui eemaldate hinge ilma ust kinni hoidmata, võib uks kukkuda ja põhjustada vigastusi.
- Veenduge, et võll oleks hingel korralikult pingutatud.
- Veenduge, et hing oleks kindlalt kapi külge kinnitatud.
- Veenduge, et juhtmekonnektorid oleksid õigesti ühendatud.
- Olge ettevaatlik, et mitte kahjustada juhtmeid ülemise katte kinnitamisel.

⚠ HOIATUS

- Külmiu kallutamiseks/paigaldamiseks on vaja vähemalt 2 inimest.
- Enne uste avamissuundade vahetamist ühendage toitejuhe lahti.

Vajalikud tööriistad (pole kaasas)

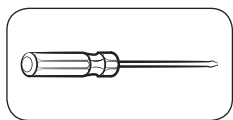

Philipsi kruvikeeraja

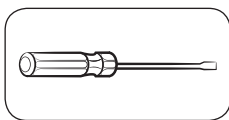

Lamepeaga kruvikeeraja



11 mm mutrivõti

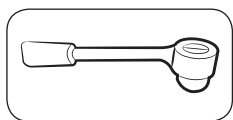

10 mm silmusvõti

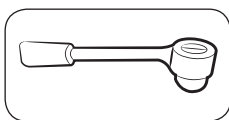

8 mm silmusvõti



10 mm mutrivõti

Ukse avamissuuna vahetamine

MÄRKUS

Käepidemega mudelite puhul pöörake käepidemed esmalt tagurpidi. (Üksikasjaliku teabe saamiseks vaadake jaotist „Üksikäepidemete asendi tagurpidi pööramine (tugeodega käepidemega mudelid)”.)

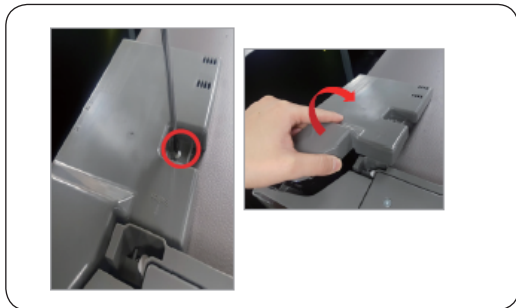

1. Ühendage toitejuhe lahti ja eemaldage Phillipsi kruvikeeraja abil 1 kattekruvi. Seejärel avage sügavkülmi uks ja tõmmake konkse külgedel, et kate vabastada. Tõstke kate enda poole, et see lahti võtta.

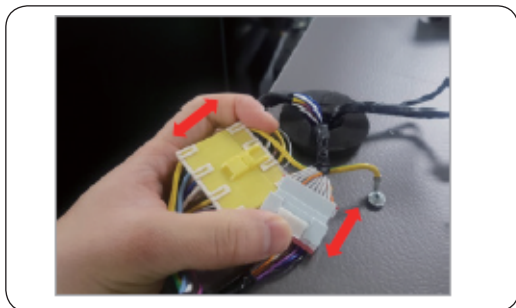

2. Ühendage kaks ülemist korpusekinnitust lahti.

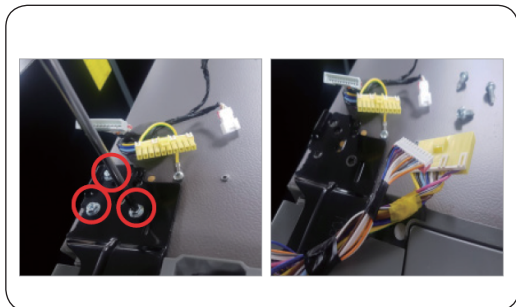

3. Eemaldage hinge hoidvad kolm polti.



4. Võtke ülemine hing lahti



1. Ühendage toitejuhe lahti.
2. Pange komplekt valmis.



Töötama peab rohkem kui 2 inimest.



Enne ülaltoodud toimingut võtke toitejuhe kindlasti pistikupesast välja.



1. Ühendage voolik lahti.
(Ainult vasakpoolne alumine hing)
2. Laske vesi voolikust välja.
(Ainult vasakpoolne alumine hing)
3. Eemaldage polt (3ea).
(Kasutage mutrivõtit või 10 mm silmusvõtit)
4. Eemaldage P/V alumine hing.



1. Monteerige alumine hinge põhja külge.
(Kasutage mutrivõtit või 10 mm silmusvõtit)
2. Ühendage voolik (ainult vasakpoolne alumine hing)
3. Laske vesi voolikusse.
(Ainult vasakpoolne alumine hing)



Enne ülaltoodud toimingut võtke toitejuhe kindlasti pistikupesast välja.



1. Paigaldage P/V alumine hing.
2. Pange komplekt valmis.



Töötama peab rohkem kui 2 inimest.

Naudotojo aptarnavimo vadovas

1. Kur pirkti atsargines dalis, galite patikrinti čia: <http://samsung.com/support>
2. Apsilankykite interneto svetainėje, kurioje galite įsigyti dalis, ir įveskite savo gaminio modelio kodą, kad patikrintumėte, ar šią dalį galima įsigyti. Modelio kodas pažymėtas išorinėje gaminio pusėje.
 - Modelio kodą ir versiją galite patikrinti ant brūkšninio kodo etiketės gaminio apačioje, kairėje.
3. Ieškodami atsarginių dalių patikrinkite, ar dalies numeris sutampa su šiame vadove nurodyta iliustracija.
 - Rankenos, tarpinės, stalčiai ir vyriai yra vienintelės dalys, kurias gali pakeisti pats naudotojas (kai kuriuose modeliuose).

PASTABA

„Samsung“ neatsako už jokių gaminio pažeidimą, sužalojimus ar kitas gaminio saugos problemas, kylančias, jei remontą atliko neįgaliotas paslaugų teikėjas, jei prietaisą bandėte remontuoti patys ar kitas neprofesionalias, kai kruopščiai nebuvo vadovaujama šiomis remonto ir priežiūros instrukcijomis. Garantija netaikoma jokiame gaminio pažeidime, jei gaminį bandė remontuoti asmuo, kuris nėra „Samsung“ sertifikuotas paslaugų teikėjas.

ĮSPĖJIMAS

- Interneto svetainėje nurodytas dalies numeris gali skirtis nuo nurodyto šiame vadove. Įsitikinkite, kad pasirinkote teisingą dalies numerį.
- Vyrius reikia keisti itin atidžiai, nes atliekant šį veiksmą reikia nuimti duris.
- Remontuodami būtinai mūvėkite apsaugines pirštines.

Tikrasis vaizdas ir pateikiamos šaldytuvo dalys gali skirtis priklausomai nuo modelio ir šalies.



01 Rankena

03 Viršutinis vyris

05 Apatinis vyris

02 Stalčius

04 Tarpinė

Rankenos keitimas

Modelio pavadinimas atrodo taip: RS54**3****, RS52**3****, RS50**3****, žvaigžduotes pakeičiantys simboliai skiriasi priklausomai nuo modelio.

Žvaigždutė (-ės) prie modelio kodo rodo modelio variantą ir modelio kode gali pakeisti (0–9) arba (A–Z).

ĮSPĖJIMAS

- Keisdami durų rankeną elkitės atsargiai, kad nesubraižytumėte priekinės durų dalies.
- Tvirtai paspauskite rankenas ties atramomis. Įsitikinkite, kad tarp atramų ir durų nėra tarpo.
- Tvirtindami rankeną gerai priveržkite varžtus.
- Prieš naudodami gaminį patikrinkite, ar rankena gerai pritvirtinta.

Reikalingi įrankiai (nepriedami)

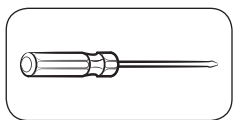

„Phillips“ atsuktuvus

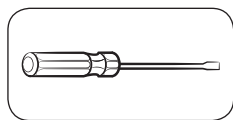

Plokščias atsuktuvus

Kaip nuimti rankenas

PASTABA

Ši procedūra taikoma ir šaldytuvo, ir šaldiklio skyriui.



1. Rankenos yra priekinėje šaldytuvo durų dalyje.

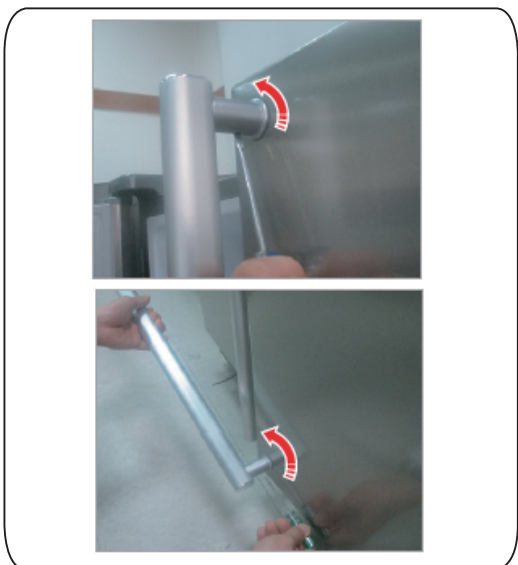

2. Mažą plokščią atsuktuvą įkiškite į angą rankenos atramos dangtelio apačioje ir rankeną patraukite į priekį, atsuktuvą pasukdami į vieną pusę.

 Rankeną pasukite į vieną pusę, jei norite nuimkite apatinėje dalyje



3. Atsukite 4 varžtus, jei norite nuimti atraminės rankenos dangtelį ir atraminę rankeną.

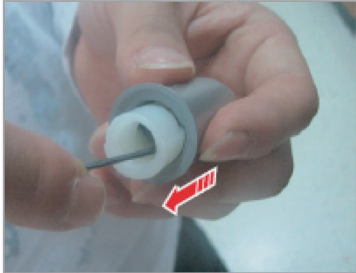

4. Ištraukite atraminę rankeną naudodami šešiakampį veržliaraktį arba plokščiu atsuktuvu pastumdami galinę dalį.

Tarpinės keitimas

⚠️ ĮSPĖJIMAS

Įsitikinkite, kad tarpinę uždėjote tvirtai. Priešingu atveju iš šaldytuvo gali sklisti šaltas oras.

Kaip nuimti tarpinę

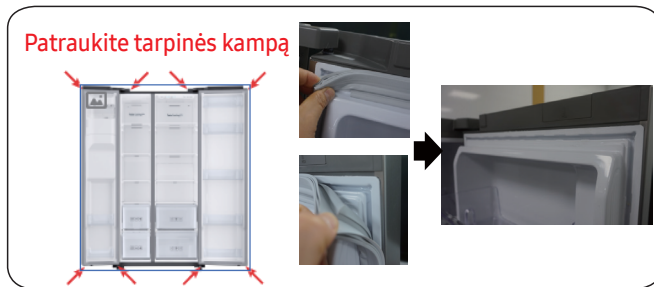

1. Patraukite 4 tarpinės kampus.
2. Patraukite centrinę tarpinės dalį.

Kaip pakeisti tarpinę

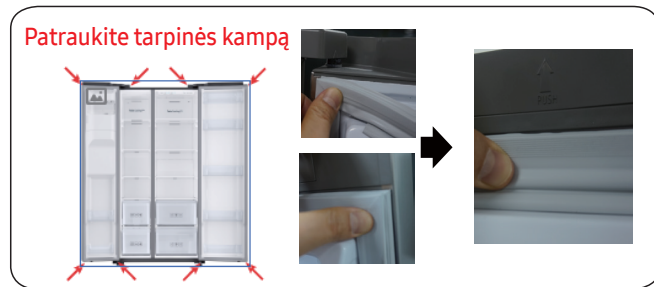

1. Pastumkite 4 tarpinės kampus.
2. Pastumkite centrinę tarpinės dalį.

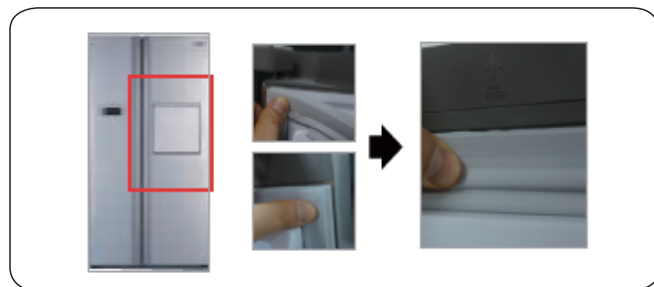

1. Pastumkite 4 tarpinės kampus.
2. Pastumkite centrinę tarpinės dalį.

Stalčiaus keitimas

⚠️ ĮSPĖJIMAS

Montuodami patikrinkite, ar stalčius tinkamai įstatytas į bėgius.

Kaip išimti stalčių



1. Stalčių ištraukite iki pat galo.
2. Stalčių pakelkite aukštyn ir ištraukite, kol jis išsiims.

Kaip įdėti stalčius

Stalčius sudėkite atvirkštine tvarka pakartodami veiksmus, kuriuos atlikote išimdami stalčius.

Vyrių keitimas

Jei norite pakeisti vyrius, pirmiausia turite nuimti duris.

⚠️ ĮSPĖJIMAS

- Nuimdami duris elkitės itin atsargiai, nes durys yra sunkios.
- Prieš uždėdami vyrius ant durų uždėkite minkštą pagrindą, pvz., kartoną, kad nuleisdami duris jų nesubraižytumėte.
- Kadangi su vyriais reikia elgtis atsargiai ir juos keisti turi du žmonės ar daugiau, rekomenduojame kreiptis į profesionalią techninę tarnybą.
- Jei vyrį nuimsite nelaikydami durų, durys gali nukristi ir sužeisti.
- Įsitikinkite, kad ašis ant vyro yra uždėta tvirtai.
- Patikrinkite, ar vyris tvirtai pritvirtintas prie spintelės.
- Įsitikinkite, kad laidų jungtys yra tinkamai sujungtos.
- Elkitės atsargiai, kad tvirtindami viršutinį dangtį nesugadintumėte laidų.

⚠️ DĖMESIO

- Šaldytuvui pakelti / paguldyti reikia mažiausiai 2 žmonių.
- Prieš apversdami duris atjunkite maitinimo laidą.

Reikalingi įrankiai (nepridedami)

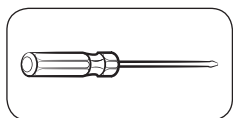

„Philips“ atsuktuvus

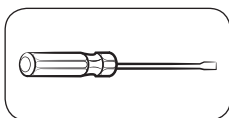

Plokščias atsuktuvus



11 mm veržliaraktis

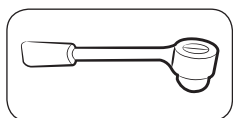

10 mm lizdinis veržliaraktis

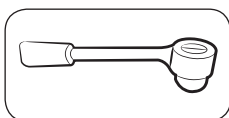

8 mm lizdinis veržliaraktis



10 mm veržliaraktis

Durų apvertimas

PASTABA

Jei modelis yra su rankenomis, pirmiausia apskukite rankenas. (Išsamios informacijos ieškokite skyriuje „Durų rankenos padėties apvertimas“ (tik modeliams su juostinėmis rankenomis).)

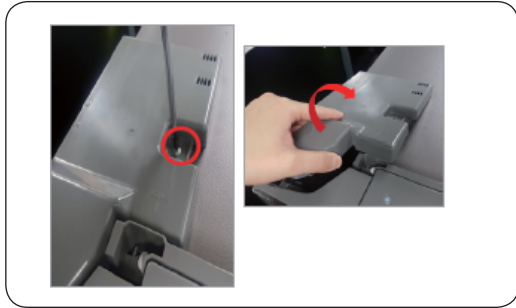

1. Atjunkite maitinimo laidą ir nuimkite 1 dangčio varžtus, naudodami „Phillips“ atsuktuvą. Tada atidarykite šaldiklio duris ir patraukite šonuose esančius kabliukus, kad atlaisvintumėte dangtį. Pakelkite dangtį link savęs, kad jį nuimtumėte.

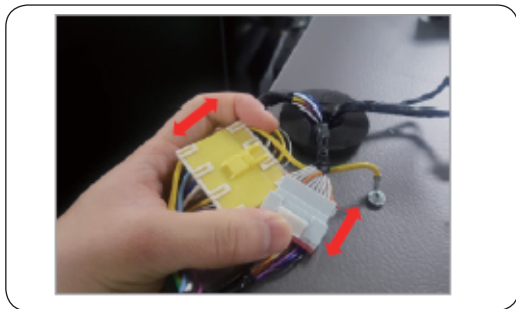

2. Atjunkite du viršutinius korpusus.

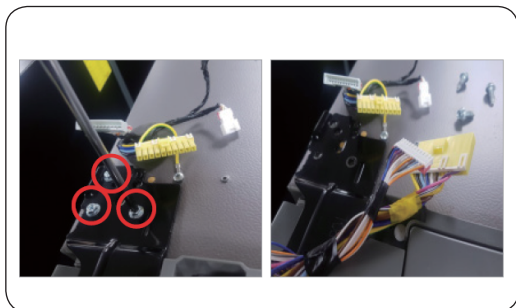

3. Nuimkite tris vyrį laikančius varžtus.



4. Nuimkite nuo viršutinio vyro.

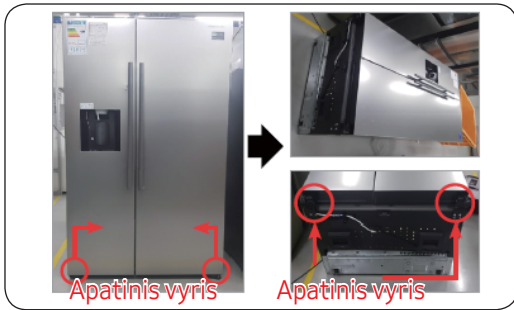

1. Atjunkite maitinimo laidą.
2. Paguldykite šaldytuvą.



Dirbti turėtų daugiau nei 2 žmonės.



Prieš atlikdami aukščiau aprašytą veiksmą atjunkite maitinimo laidą.



1. Atjunkite žarną.
(Tik apatinis kairysis vyris)
2. Iš žarnos išleiskite vandenį.
(Tik apatinis kairysis vyris)
3. Išsukite varžtą (3ea).
(Naudojant veržliaraktį arba 10 mm veržliaraktį)
4. Nuimkite apatinį dešinįjį / kairįjį vyrį.



1. Vyrį sumontuokite apačioje.
(Naudojant veržliaraktį arba 10 mm veržliaraktį)
2. Prijunkite žarną (tik apatinis kairysis vyris)
3. Sumontuokite vandens žarną.
(Tik apatinis kairysis vyris)



Prieš atlikdami aukščiau aprašytą veiksmą atjunkite maitinimo laidą.

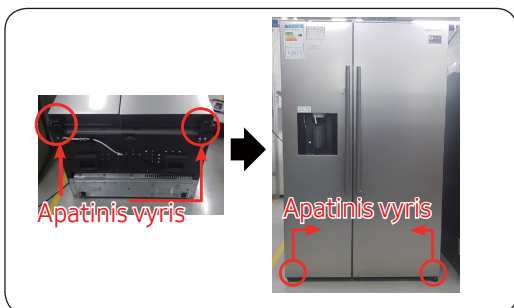

1. Uždėkite apatinį dešinįjį / kairįjį vyrį.
2. Įtaisykite rinkinį.



Dirbti turėtų daugiau nei 2 žmonės.

Bruger service vejledning

1. Du kan søge, hvor reservedele skal købes på <http://samsung.com/support>
2. For at kontrollere de dele, der er tilgængelige for køb, skal du besøge webstedet for delkøb og indtaste produktkodens model. På den ydre side af dit produkt er modelkoden mærket.
 - På stregkodeetiketten nederst til venstre på produktet kan du kontrollere modelkoden og versionen.
3. Sørg for, at delnavnet svarer til det i illustrationen i denne vejledning for udskiftningsdelene.
 - Håndtag (kun nogle modeller), pakninger, skuffer og hængsler er begrænset til dele, der kan serviceres af brugeren.

BEMÆRK

Efter reparation, selvreparation eller ikke-professionel reparation af produktet af en ikke-autoriseret serviceudbyder er Samsung ikke ansvarlig for skader på produktet, ulykker eller andre produktsikkerhedsproblemer forårsaget af forsøg på at reparere produkt, der ikke følger disse reparations- og vedligeholdelsesinstruktioner nøje. Enhver produktskade forårsaget af et forsøg fra en anden person end en Samsung-godkendt tjenesteudbyder på at reparere produktet er ikke beskyttet af garantien.

FORSIGTIGHED

- I denne manual kan det delnavn, der er nævnt på webstedet, variere fra det. Sørg for at vælge det rigtige navn for delen.
- Det kræver utrolig omhu at reparere hængsler, fordi det inkluderer at tage døren af.
- Sørg for at bære beskyttelseshandsker, når du foretager reparationer.

Afhængigt af modellen og regionen kan det faktiske billede og de givne dele af køleskabet variere.



01 Håndtere

02 Skuffe

03 Øverste hængsel

04 Pakning

05 Nederste hængsel

Udskiftning af håndtag

Modelnavnet ser sådan ud: RS54**3****, RS52**3****, RS50**3****, Hvad erstatter stjernerne kan variere afhængigt af modellen.

Stjerner i modelkoden angiver en variantmodel og kan erstatte (0-9) eller (AZ) i modelkoden.

FORSIGTIGHED

- Når du udskifter dørhåndtaget, skal du passe på ikke at ridse fronten på døren.
- Tryk godt på håndtagene ved understøtningerne. Sørg for, at der ikke er noget mellemrum mellem understøtningerne og døren.
- Skru skrueerne godt fast, når du fastgør håndtaget.
- Kontroller, at håndtaget er fastgjort før produktet bruges.

Nødvendigt værktøj (medfølger ikke)

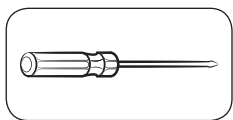

Philips skrueetrækker

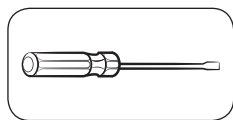

Flad skrueetrækker

At afmontere håndtagene

BEMÆRK

Denne procedure gælder både for køleskabet og fryseren.



1. Håndtagssamlinger er placeret på forsiden af køleskabsdøren.

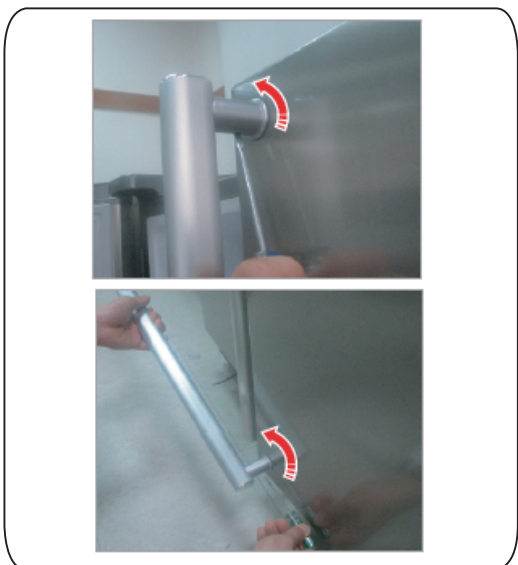

2. Sæt det lille flad driveren til hullet i bunden af Cap støtte håndtag og trække i håndtaget forsamlings ud til forsiden med at dreje chauffør til den ene side.

 Vend håndtagsenheden til den ene side for at sprede sig omkring bundpositionen

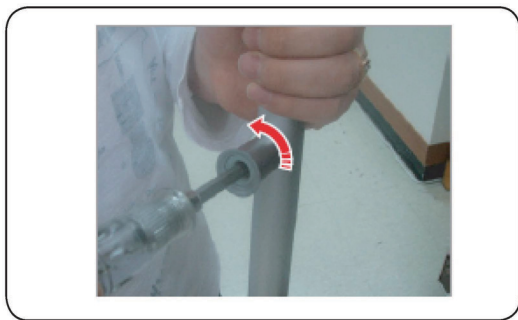

3. Skru 4 skruer til diassemble Cap støttehåndtag og support håndtag.

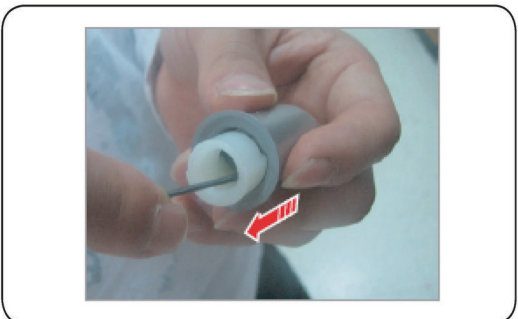

4. Træk støttehåndtaget ud ved hjælp af unbrakonøgle som vist eller med fladt hoved, der skubber bagsiden.

Udskiftning af pakning

⚠ FORSIGTIGHED

Sørg for at fastgøre pakningen. Ellers kan kold luft fra køleskabet lække.

For at fjerne pakningen

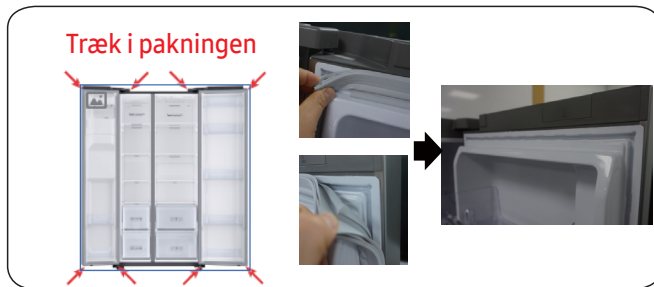

1. Træk 4 hjørner pakning.
2. Træk i midten af pakningen.

Udskiftning af pakningen

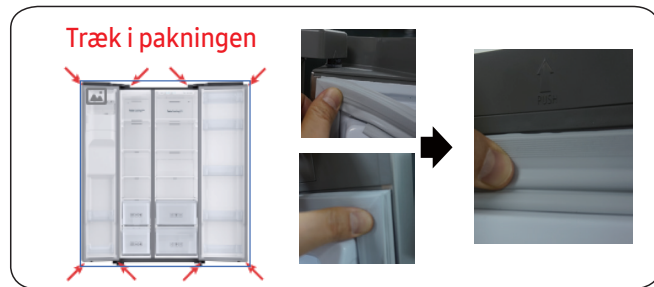

1. Skub de 4 hjørner af pakningen.
2. Skub midten af pakningen.

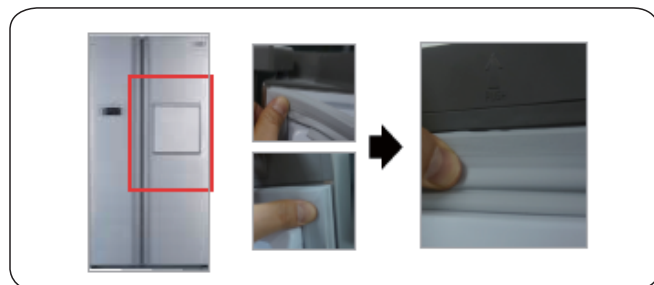

1. Skub de 4 hjørner af pakningen.
2. Skub midten af pakningen.

Udskiftning af skuffe

FORSIGTIGHED

Kontroller, at skuffen er indsat korrekt i skinnen under samlingen.

For at fjerne skuffen



1. Træk skuffen ud så langt den går.
2. Vip skuffen op, og træk den ud, indtil den er fjernet.

For at fastgøre skufferne igen

Genmontering af skufferne følger den omvendte rækkefølge af deres respektive fjernelsestrin.

Udskiftning af hængsel

For at udskifte hængslerne skal du først fjerne dørene.

FORSIGTIGHED

- Vær yderst forsigtig, når du fjerner dørene, da dørene er tunge.
- Før du udskifter hængslerne, skal du lægge en blød pude såsom pap på gulvet for at forhindre ridser på døren, når du placerer dørene.
- Da hængslerne skal håndteres og fjernes omhyggeligt af to eller flere personer, anbefales det, at du tilkalder dygtig teknisk assistance.
- Døren kan falde ned og forårsage personskade, hvis du fjerner hængslet uden at holde døren.
- Sørg for, at akslen er strammet godt fast på hængslet.
- Kontroller, at hængslet er fastgjort til kabinettet.
- Sørg for, at ledningstilslutningerne er tilsluttet korrekt.
- Når du fastgør topdækslet, skal du passe på ikke at beskadige ledningerne.

ADVARSEL

- Vipning / lægning af køleskabet kræver mindst 2 personer.
- Træk netledningen ud, inden du bakker på dørene.

Nødvendigt værktøj (medfølger ikke)

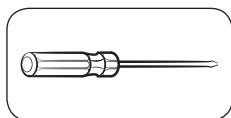

Philips skruetrækker

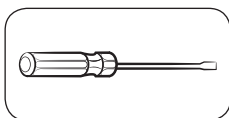

Flad skruetrækker



11 mm skruenøgle

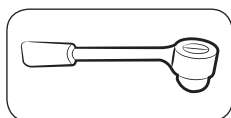

10 mm topnøgle

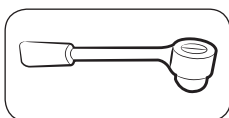

8 mm topnøgle



10 mm skruenøgle

Vender døren om

BEMÆRK

For modeller med håndtag skal du først vende håndtagene. (For detaljeret information, se afsnittet "Vendning af dørhåndtagets position (For modeller med barhåndtag)")

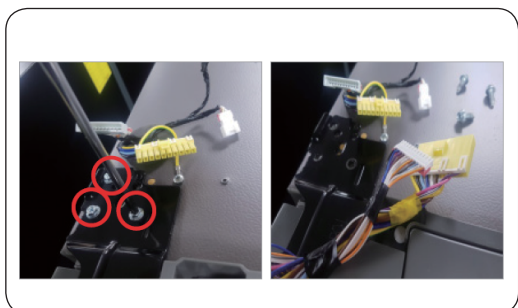
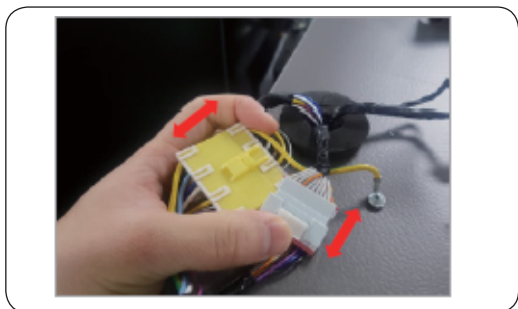
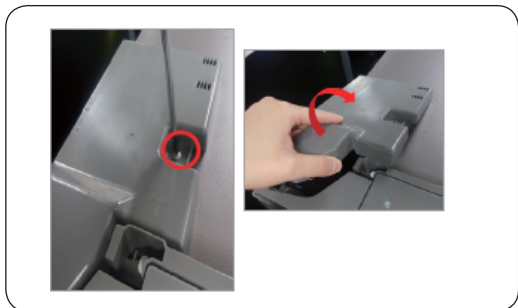

1. Frakobl netledningen, og fjern 1 dækselskrue med en stjerneskruetrækker. Åbn derefter frysedøren, og træk i kroge på siderne for at løsne dækslet. Løft dækslet op mod dig for at løsne det.

2. Frakobl de to øverste huse.

3. Fjern de tre bolte, der holder hængslet.

4. Adskil det øverste hængsel fra



1. Frakobl netledningen.
2. Læg sættet ned.



Skal arbejde mere end 2 personer.



Sørg for at trække netledningen ud, før du udfører ovenstående handling.



1. Afbryd slangen.
(Kun hængsel lavt til venstre)
2. Udstødningsvand i slange.
(Kun hængsel lavt til venstre)
3. Fjern bolten (3ea).
(Brug en skruenøgle eller en 10 mm boksøgle)
4. Fjern Hængsel Lavt R / L.



1. Saml hængslet lavt på bunden.
(Brug en skruenøgle eller en 10 mm boksøgle)
2. tilslut slange (kun hængsel lavt til venstre)
3. Saml vand i slangen.
(Kun hængsel lavt til venstre)



Sørg for at trække netledningen ud, før du udfører ovenstående handling.



1. Saml hængsel lavt R / L.
2. Sæt sættet op.



Skal arbejde mere end 2 personer.

Brukerhåndbok for service

1. Du kan sjekke hvor du kan kjøpe reservedeler på <http://samsung.com/support>
2. Besøk nettsiden for kjøp av deler og skriv inn modellkoden til produktet ditt for å finne delene som er tilgjengelige for kjøp. Modellkoden er merket på utsiden av produktet.
 - Du kan sjekke modellkoden og versjonen på strekkode-merkelappen nederst til venstre på produktet.
3. For reservedeler, sørg for at delenavnet samsvarer med illustrasjonen i denne håndboken.
 - Deler som kan vedlikeholdes av brukeren, er begrenset til håndtak (kun noen modeller), pakninger, skuffer og hengsler.

MERK

Etter reparasjon av en ikke-autorisert tjenesteleverandør, selvreparasjon eller ikke-profesjonell reparasjon av produktet, er Samsung ikke lengre ansvarlig for skade på produktet, skader eller andre produktsikkerhetsproblemer forårsaket av forsøk på å reparere produktet som ikke følger de følgende reparasjons- og vedlikeholdsinstruksjonene. Eventuelle skader på produktet forårsaket av et forsøk på å reparere produktet av andre enn en Samsung-sertifisert tjenesteleverandør, dekkes ikke av garantien.

VARSOMHET

- Delenavnet som er oppført på nettstedet, kan avvike fra det som er beskrevet i denne håndboken. Forsikre deg om at du velger riktig delnavn.
- Bytte av hengsler krever ekstrem VARSOMHET fordi det innebærer å ta av døren.
- Sørg for å bruke vernehansker mens du utfører reparasjoner.

Den faktiske illustrasjonen og de medfølgende delene av kjøleskapet kan variere, avhengig av modell og land.



- 01 Håndtak
- 03 Topphengsel
- 05 Nederste hengsel

- 02 Skuff
- 04 Pakning

Utskifting av håndtak

Modellnavnet ser slik ut: RS54 ** 3 ****, RS52 ** 3 ****, RS50 ** 3 ****, Hva som erstatter asteriskene kan variere avhengig av modell.

Asterisk(er) i modellkoden indikerer en variantmodell og kan erstatte (0-9) eller (AZ) i modellkoden.

⚠ VARSOMHET

- Når du bytter ut dørhåndtaket, må du passe på å ikke ripe fronten av døren.
- Press håndtakene hardt på plass ved håndtaksstøttene. Forsikre deg om at det ikke er noe gap mellom håndtaksstøttene og døren.
- Fest skruene godt når du fester håndtaket.
- Kontroller at håndtaket er godt festet før du bruker produktet.

Verktøy kreves (ikke inkludert)

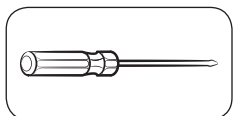

Stjernejern-
skrutrekker

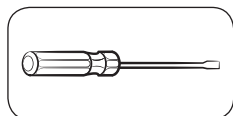

Flat skrutrekker

For å løsne håndtakene

📄 MERK

Denne framgangsmåten gjelder både kjøleskap og fryseboks.



1. Håndtaksenheter er plassert foran på kjøleskapsdøren.

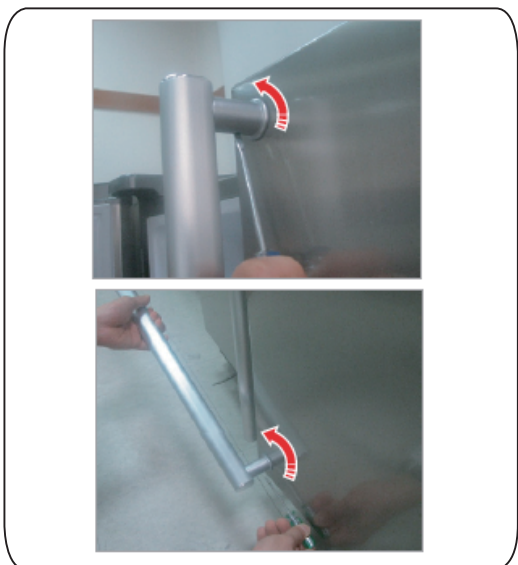

2. Sett det lille skrujernet med flatt hode i hullet på bunnen av håndtaket og trekk håndtaksenheten ut til forsiden med å snu skrujernet til den ene siden.

 Snu enheten til den ene siden for å demontere fra bunnposisjonen

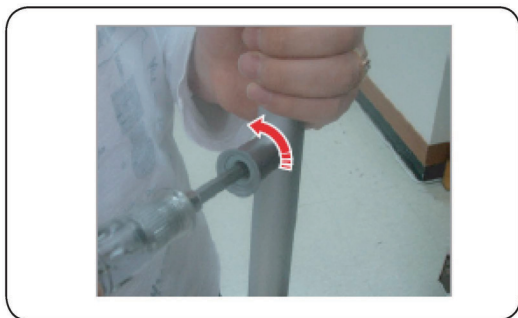

3. Skru ut 4 skruer for å demontere hettehåndtaket og støttehåndtaket.

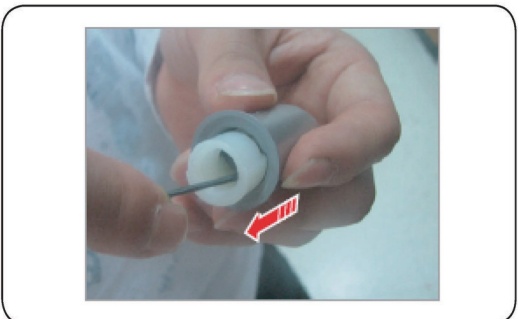

4. Trekk støttehåndtaket ut med sekskantnøkkel som vist eller med flathode-skrujern til å skyve ut baksiden.

Pakning-reservedel

⚠ VARSOMHET

Forsikre deg om at du fester pakningen ordentlig. Ellers kan kald luft fra kjøleskapet lekke.

For å fjerne pakningen

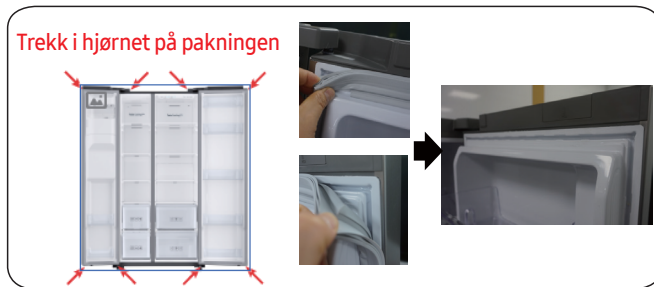

1. Trekk i de fire hjørnene av pakningen.
2. Trekk midten av pakningen.

For å bytte ut pakningen

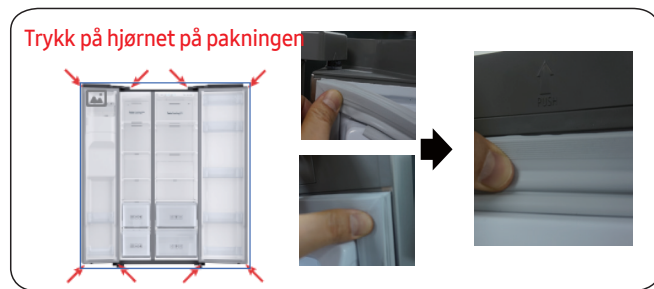

1. Trykk på de fire hjørnene av pakningen.
2. Trykk på midten av pakningen.

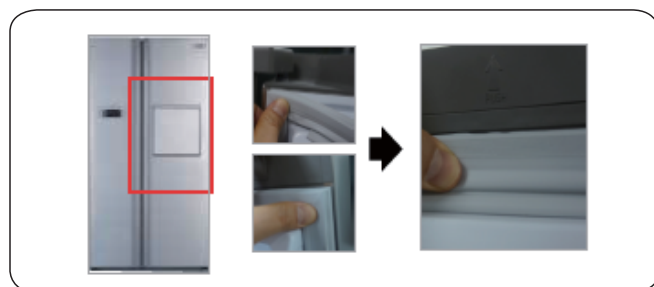

1. Trykk på de fire hjørnene av pakningen.
2. Trykk på midten av pakningen.

Utskifting av skuff

⚠ VARSMHET

Kontroller at skuffen er satt riktig inn i skinnen under montering.

For å ta ut skuffen



1. Trekk ut skuffen så langt den går.
2. Vipp skuffen opp og trekk den ut til den er fjernet.

For å feste skuffene på nytt

For å sette på plass skuffene igjen, følg omvendt rekkefølge av de respektive stegene for å fjerne dem.

Utskifting av hengsel

For å skifte hengslene må du fjerne dørene først.

⚠ VARSMHET

- Når du tar av dørene, må du være ekstrem forsiktig fordi dørene er tunge.
- Før du skifter hengslene, må du legge ned et mykt dekke, som papp på gulvet, for å forhindre riper på døren når du legger dørene ned.
- Ettersom hengslene må håndteres forsiktig og byttes ut av to eller flere personer, anbefaler vi at du ber om profesjonell teknisk service.
- Hvis du fjerner hengsler uten å holde døren, kan døren falle og forårsake personskade.
- Forsikre deg om at akselen strammes godt på hengselen.
- Kontroller at hengselen er festet til skapet.
- Forsikre deg om at ledninger er riktig tilkoblet.
- Vær forsiktig så du ikke skader ledningene når du fester toppdekelet.

⚠ ADVARSEL

- Velting / nedlegging av kjøleskapet krever minimum 2 personer.
- Koble fra strømledningen før du snur dørene.

Verktøy kreves (ikke inkludert)

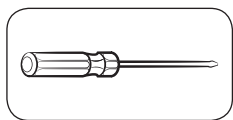

Stjernejern-skrutrekker

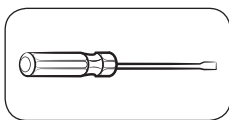

Flat skrutrekker



11 mm nøkkel

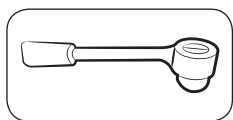

10 mm pipenøkkel

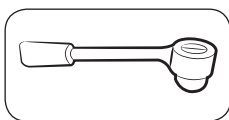

8 mm pipenøkkel



10 mm skiftenøkkel

Snu orientering på døren

MERK

For modeller med håndtak, snu håndtakene først. (For detaljert informasjon, se “Snu dørhåndtakets posisjon (For modeller med stang-håndtak)” seksjon.)

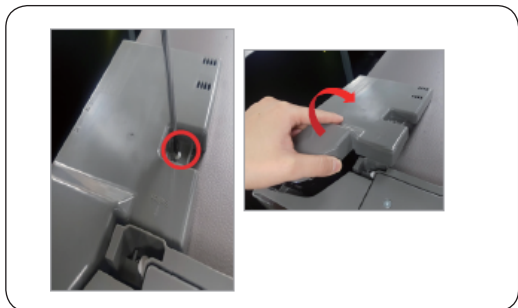

1. Koble fra strømledningen, og fjern 1 dekselskrue med en stjerneskrutrekker. Åpne deretter frysedøren og trekk i krokene på sidene for å løsne dekselet. Løft dekselet mot deg for å løsne det.

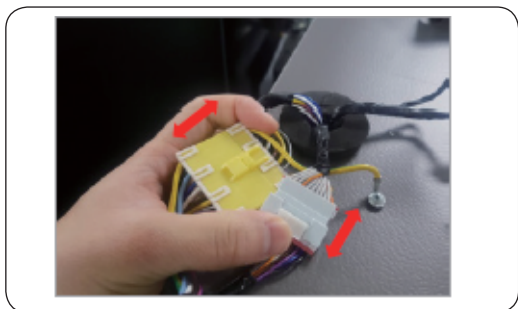

2. Koble fra de to øverste kamrene.

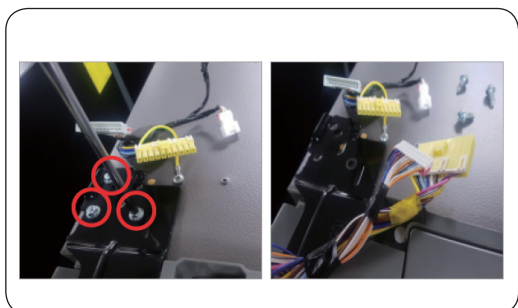

3. Fjern de tre boltene som holder hengselen.



4. Demonter topphengselen fra



1. Koble fra strømledningen.
2. Legg settet ned.



Mer enn 2 personer er nødvendig.



Sørg for å trekke ut strømledningen før du utfører operasjonen ovenfor.



1. Koble fra slangen.
(Bare hengsel lavt til venstre)
2. Utgående vann i slangen.
(Bare hengsel lavt til venstre)
3. Fjern bolten (3ea).
(Bruk skiftenøkkel eller 10 mm fastnøkkel)
4. Fjern hengsel lav H / V.



1. Monter hengselen lavt på bunnen.
(Bruk skiftenøkkel eller 10 mm fastnøkkel)
2. Koble til slange (bare hengsel lavt til venstre)
3. Monter vann-inn-slangen.
(Bare hengsel lavt til venstre)



Sørg for å trekke ut strømledningen før du utfører operasjonen ovenfor.



1. Monter hengsel lavt H / V.
2. Sett opp settet.



Mer enn 2 personer er nødvendig.

Käyttäjän huolto-opas

1. Voit tarkistaa, mistä varaosia voi ostaa osoitteessa <http://samsung.com/support>
2. Käy osan ostosivustossa ja tarkista ostettavat osat kirjoittamalla tuotteen mallikoodi. Mallikoodi on merkitty tuotteen ulkopuolelle.
 - Voit tarkistaa mallikoodin ja -version tuotteen vasemmassa alakulmassa olevasta viivakooditarrasta.
3. Varmista varaosien osalta, että osan nimi vastaa tämän käyttöoppaan kuvan nimeä.
 - Käyttäjän käytettävissä olevat osat rajoittuvat kahvoihin (vain joissakin malleissa), tiivisteihin, laatikoihin ja saranaan.

HUOMAUTUS

Valtuutetun palveluntarjoajan korjauksen, itsekorjauksen tai tuotteen ei-ammattimaisen korjauksen jälkeen Samsung ei ole vastuussa tuotteelle aiheutuneista vahingoista, vammoista tai muista tuoteturvallisuusongelmasta, jotka johtuvat yrityksestä korjata tuote, joka ei noudata huolellisesti näitä korjaus- ja huolto-ohjeita. Takuu ei koske tuotteen vaurioita, jotka ovat aiheutuneet siitä, että jokin muu henkilö kuin Samsung certiyed -palveluntarjoaja yrittää korjata tuotteen.

HUOMIO

- Sivustossa mainittu osan nimi saattaa olla sama kuin tässä oppaassa. Varmista, että valitset oikean osan nimen.
- Saranan vaihtaminen vaatii äärimmäistä varovaisuutta, koska siihen kuuluu oven irrottaminen.
- Muista käyttää suojakäsineitä korjaustöiden aikana.

Jääkaapin todellinen kuva ja osat voivat vaihdella mallista ja maasta riippuen.



- 01 Käsitellä
- 03 Yläsarana
- 05 Ala sarana

- 02 Cajón
- 04 Tiiviste

Kahvan vaihto

Mallin nimi näyttää tältä: RS54**3***, RS52**3*, RS50**3*, Mikä korvaa tähdet, voi vaihdella mallin mukaan.

Mallikoodin tähdet ilmaisevat varianttimallin ja voivat korvata (0-9) tai (A-Z) mallikoodissa.

⚠ HUOMIO

- Kun vaihdat ovenkahvaa, älä naarmuta oven etuosaa.
- Paina tukien kahvoja tiukasti. Varmista, ettei tukien ja oven välissä ole rakoa.
- Kiinnitä ruuvit tiukasti kahvaa kiinnitettäessä.
- Tarkista ennen tuotteen käyttöä, että kahva on tiukasti kiinni.

Tarvittavat työkalut (ei toimiteta)

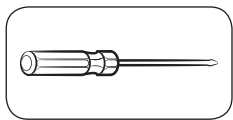

Philipsin
ruuvimeisseli

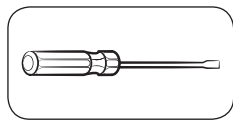

Litteäpääinen
ruuvimeisseli

Kahvojen irrottaminen

📄 HUOMAUTUS

Tämä menettely koskee sekä jääkaappia että pakastinosastoa.

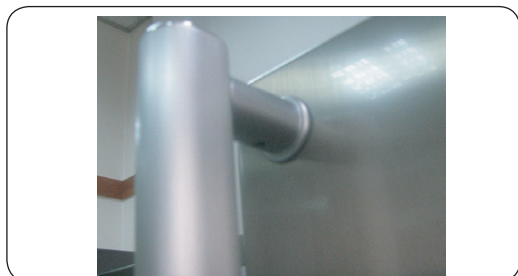

1. Kahvakokoonpanot sijaitsevat jääkaapin oven etuosassa.

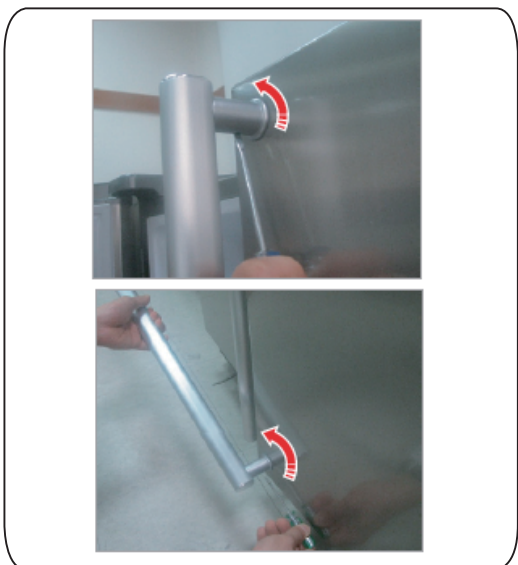

2. Aseta pieni litteäpäinen ohjain korkin tukikahvan alaosassa olevaan reikään ja vedä kahvakokoonpano ulos etupuolelle kääntämällä ohjainta toiselle puolelle.

⚠ Käännä kahvakokoonpano toiselle puolelle, jotta ala-asento hajoaa



3. Jaa korkin tukikahva ja tukikahva ruuvaa 4 ruuvia irti.

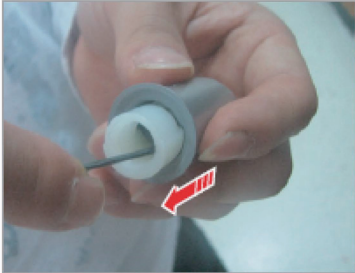

4. Vedä tukikahva ulos kuusiopinnalla kuvan osoittamalla tavalla tai litteäpäinen ohjain työntämällä takapuolta.

Tiivisteiden vaihto

⚠ VAROITUS

Varmista, että kiinnität tiivistän yrmly. Muussa tapauksessa jääkaapista voi vuotaa kylmää ilmaa.

Tiivistys irrottaa



1. Vedä tiivisteiden 4 kulmaa.
2. Vedä tiivistän keskikohdasta.

Tiivisteiden uusiminen



1. Työnnä tiivisteiden neljää kulmaa.
2. Työnnä tiivistön keskikohdasta.

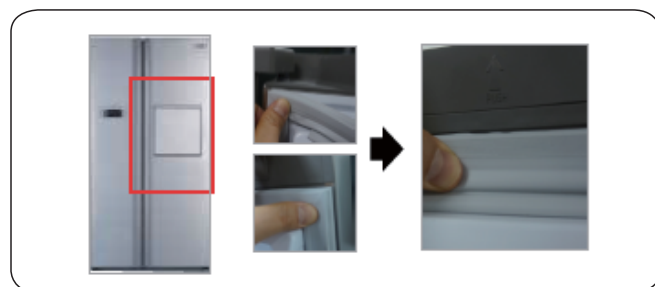

1. Työnnä tiivisteiden neljää kulmaa.
2. Työnnä tiivistön keskikohdasta.

Laatikon vaihto

⚠ VAROITUS

Tarkista, että laatikko on asetettu oikein kiskoon asennuksen aikana.

Laatikon irrottaminen



1. Vedä laatikko niin pitkälle kuin se menee.
2. Kallista laatikkoa ylöspäin ja vedä sitä ulos, kunnes se poistetaan.

Laatikoiden kiinnittäminen uudelleen

Laatikoiden kiinnittäminen uudelleen noudattaa niiden poistovaiheiden käänteistä järjestystä.

Saranan vaihto

Saranat on ensin poistettava saranoilta.

⚠ VAROITUS

- Kun poistat ovia, ole erittäin varovainen, koska ovet ovat raskaita.
- Ennen saranan vaihtamista aseta lattialle pehmeä tyyny, kuten pahvi, jotta ovi ei naarmuuntu, kun asetat ovet alas.
- Koska saranat on käsiteltävä huolellisesti ja korvattava kahdella tai useammalla henkilöllä, suosittelemme, että soitat ammattitaitoista teknistä palvelua.
- Jos irrotat saranan pitämällä ovea kiinni, ovi voi pudota ja aiheuttaa vammoja.
- Varmista, että akseli on tiukasti kiinni saranassa.
- Tarkista, että sarana on tiukasti kiinni kaapissa.
- Varmista, että johtoliittimet on kytketty oikein.
- Varo vahingoittamasta johtoja, kun kiinnität yläkantta.

⚠ Varoitus

- Jäkaapin kallistaminen/laskeminen vaatii vähintään 2 henkilöä.
- Irrota virtajohto ennen ovien kääntämistä.

Tarvittavat työkalut (ei toimiteta)

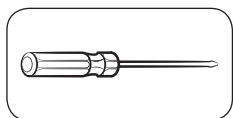

Philipsin ruuvimeisseli

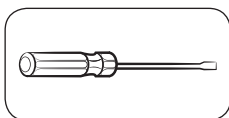

Litteäpääinen ruuvimeisseli



11 mm kiintoavain

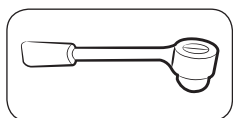

10 mm hylsyavain

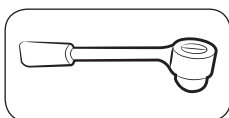

8 mm hylsyavain



10 mm kiintoavain

Oven kääntäminen

HUOMAUTUS

Jos mallissa on kahvat, käännä ensin kahvat. (Lisätietoja on kohdassa "Ovenkahvan asennon kääntäminen (Mallit, joissa on palkkikahvat)".)

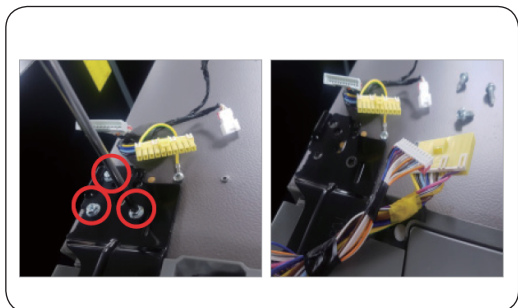
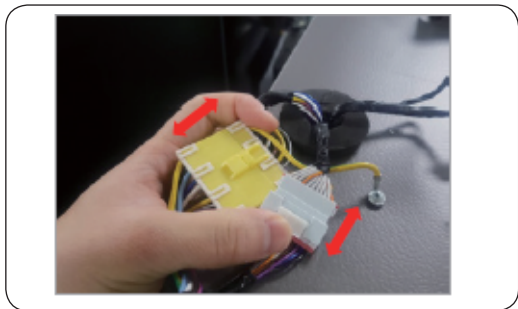
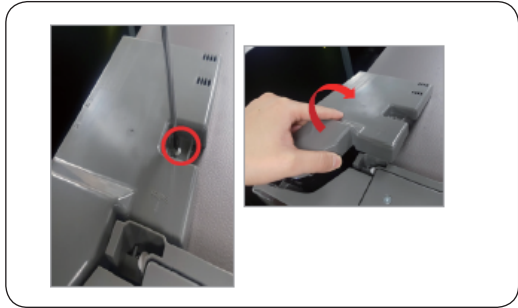

1. Irrota virtajohto, and remove 1 peiteruuvit ristipäämeissellillä.
Avaa sitten pakastimen luukku ja löysää kansi vetämällä koukut sivuilta.
Irrota kansi nostamaan kansi sinua kohti.

2. Irrota kaksi yläkoteloa.

3. Irrota saranaa pitävät kolme pulttia.

4. Pura yläsana



1. Irrota virtajohto.
2. Laskekaa setti.



Varoitus

Täytyy työskennellä enemmän kuin 2 henkilöä.



Varoitus

Irrota virtajohto pistorasiasta ennen yllä olevan toiminnon suorittamista.



1. Irrota letku.
(Vain sarana matala vasen)
2. Poistovesi letkussa.
(Vain sarana matala vasen)
3. Irrota pultti(3ea).
(Käytä kiintoavainta tai 10mm laatikkoavainta)
4. Poista sarana Matala R/L.



1. Asenna sarana matalalle pohjaan.
(Käytä kiintoavainta tai 10mm laatikkoavainta)
2. liitä letku (vain sarana matala vasen)
3. Asenna vesi letkuun.
(Vain sarana matala vasen)



Varoitus

Muista irrottaa virtajohto pistorasiasta ennen yllä olevan toiminnon suorittamista.



1. Asenna sarana matala R/L.
2. Laita setti päälle.



Varoitus

Täytyy työskennellä enemmän kuin 2 henkilöä.

Användarmanual för underhåll

1. Du kan se var du kan köpa reservdelar på <http://samsung.com/support>
2. Besök webbplatsen för köp av reservdelar och ange koden på produkten för att se vilka delar som kan inhandlas. Koden för modellen är märkt på produktens utsida.
 - Du kan kontrollera koden på modellen och versionen på streckkodsetiketten längst ned till vänster på produkten.
3. För reservdelar ska du säkerställa namnet på reservdelen matchar det som finns i denna manual.
 - Reservdelar som kan repareras av användaren är begränsade till handtag (endast vissa modeller), packningar, lådor och gångjärn.

ANMÄRKNING

Efter reparation av en icke auktoriserad tjänsteleverantör, självreparation eller icke-professionell reparation av produkten är Samsung inte ansvarigt för skador på produkten, personsador eller andra säkerhetsproblem med produkten orsakad av försök att reparera produkten som inte noggrant följer dessa reparations- och underhållsanvisningar. Eventuella skador på produkten orsakade av försök att reparera produkten av någon annan än en Samsung-certifierad tjänsteleverantör täcks inte av garantin.

VISA FÖRSIKTIGHET

- Namnet på reservdelen som anges på webbplatsen kan avvika från det som anges i denna manual. Se till att välja rätt namn på reservdelen.
- Byte av gångjärn kräver extrem försiktighet eftersom det innebär att man lossar på dörren.
- Var noga med att använda skyddshandskar när du utför reparationer.

Den faktiska bilden och kylskåpets reservdelar kan skilja sig åt beroende på modell och land.



- 01 Handtag
- 03 Övre gångjärn
- 05 Nedre gångjärn

- 02 Låda
- 04 Packning

Byte av handtag

Namnet på modellen ser ut så här: RS54**3****, RS52**3****, RS50**3****, Vad som ersätter asteriskerna kan variera beroende på modell.

Asterisker i koden för modellen anger en variantmodell och kan ersätta (0-9) eller (A-Z) i koden för modellen.

⚠ VISA FÖRSIKTIGHET

- När du byter ut dörrhandtaget, var försiktig så att du inte repar framdörren.
- Tryck hårt på handtagen vid stöden. Se till att det inte finns någon glipa mellan stöden och dörren.
- Dra åt skruvarna ordentligt när du fäster handtaget.
- Kontrollera att handtaget är ordentligt fäst innan produkten används.

Verktyg som krävs (medföljer inte)

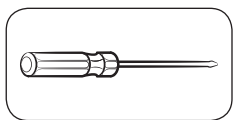

Stjärnskruvmejsel

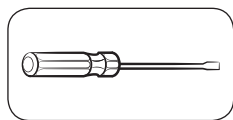

Plattskruvmejslar

För att lossa på handtagen

📖 ANMÄRKNING

Denna procedur gäller både kylen och frysacket.



1. Handtagsuppsättning finns på framsidan av kylskåpsdörren.

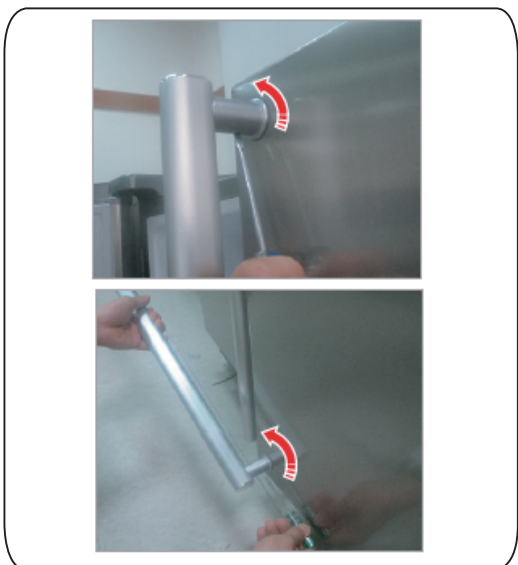

2. För in den lilla plattskruvmejseln i hålet längst ner på höljet till stödhandtaget och dra ut handtagsuppsättningen till framsidan med den vridbara mejseln åt sidan.

⚠ Vänd handtagsuppsättningen åt sidan för att demontera bottenläget

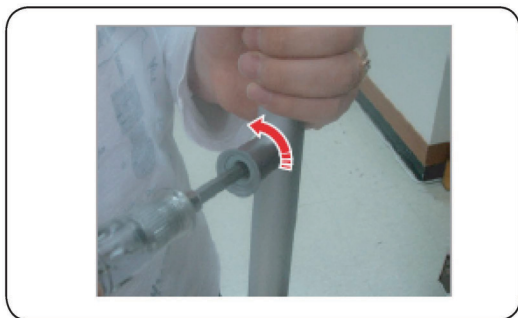

3. Skruva loss 4 skruvar för att demontera höljet till stödhandtag och stödhandtag.

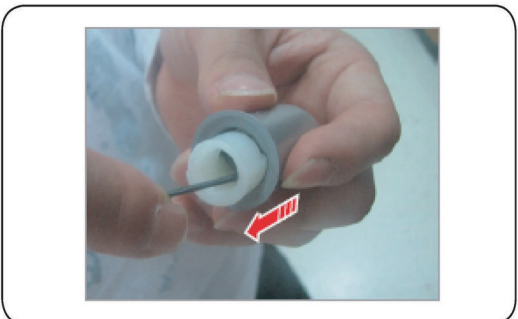

4. Dra ut stödhandtaget med hjälp av insexnyckeln enligt bilden eller plattskruvmejseln genom att skjuta baksidan.

Byte av packning

⚠ VISA FÖRSIKTIGHET

Se till att du fäster packningen ordentligt. Annars kan kall luft från kylskåpet läcka.

För att ta bort packningen



1. Dra i packningens fyra hörn.
2. Dra i mitten av packningen.

För att byta ut packningen

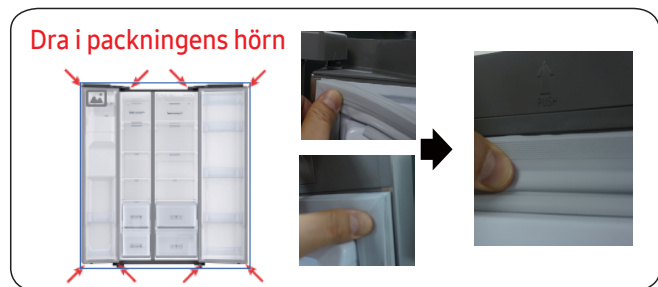

1. Skjut på packningens fyra hörn.
2. Skjut på packningens mitt.

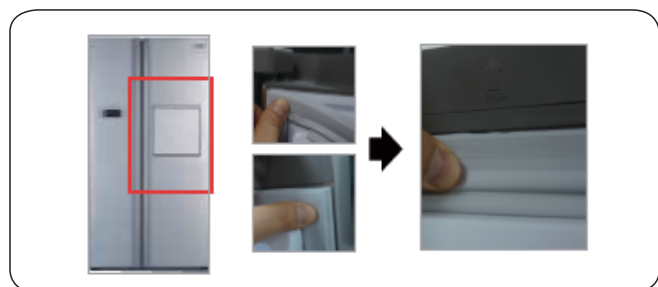

1. Skjut på packningens fyra hörn.
2. Skjut på packningens mitt.

Byte av låda

⚠ VISA FÖRSIKTIGHET

Kontrollera att lådan sitter ordentligt i skenan under montering.

För att ta bort lådan



1. Dra ut lådan så långt det går.
2. Luta lådan uppåt och dra ut den tills den tas bort.

För att sätta tillbaka lådorna

Återmontering av lådorna följer omvänd ordning på respektive steg för borttagning.

Byte av gångjärn

För att byta ut gångjärnen ska du ta bort dörrarna först.

⚠ VISA FÖRSIKTIGHET

- Var extremt försiktigt när du tar bort dörrarna eftersom de är tunga.
- Innan du byter ut gångjärnen, ska du lägga ett mjukt underlag som kartong på golvet för att förhindra repor på dörren när du lägger dem.
- Eftersom gångjärnen ska hanteras försiktigt och monteras av två eller flera personer, rekommenderar vi att du kontaktar professionell teknisk service.
- Om du tar bort gångjärnet utan att hålla i dörren, kan den falla ner och orsaka skador.
- Säkerställ att axeln är ordentligt åtdragen på gångjärnet.
- Kontrollera att gångjärnet är ordentligt fäst i skåpet.
- Se till att kontaktdonen för kabeln är ordentligt anslutna.
- Var försiktig så att inte kablarna skadas när du fäster övertäckningen.

⚠ VARNING

- För att luta/lägga ner kylskåpet krävs minst 2 personer.
- Koppla bort nätsladden innan du vänder på dörrarna.

Verktyg som krävs (medföljer inte)

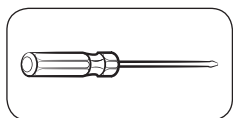

Stjärnskruvmejsel

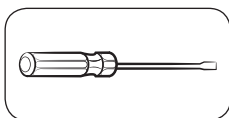

Plattskruvmejslar



11 mm skiftnyckel

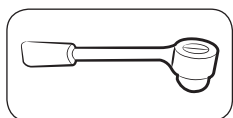

10 mm hylsnyckel

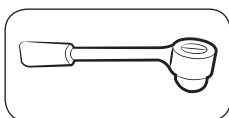

8 mm hylsnyckel



10 mm skiftnyckel

Vända på dörren

ANMÄRKNING

För modeller med handtag, vänd på handtagen först. (För detaljerad information, se avsnittet "Vända dörrhandtagets läge (för modeller med svänghandtag)".)

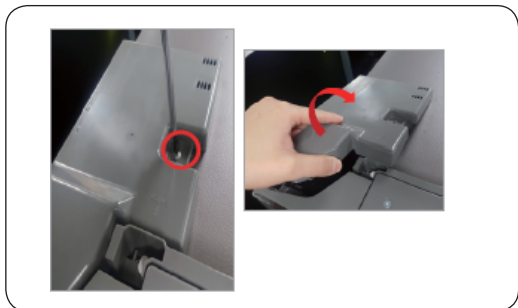

1. Koppla bort nätsladden och ta bort 1 täckskruv med en stjärnskruvmejsel. Öppna sedan frysdörren och dra i krokarna på sidorna för att lossa locket. Lyft locket mot dig för att lossa det.

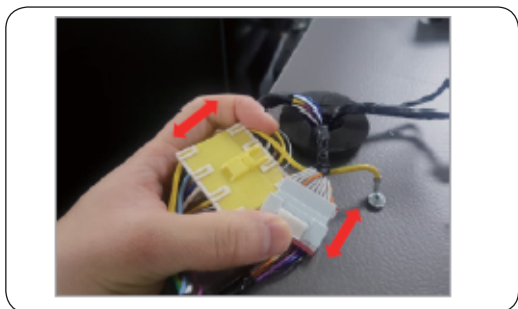

2. Koppla loss de två övre höljena.

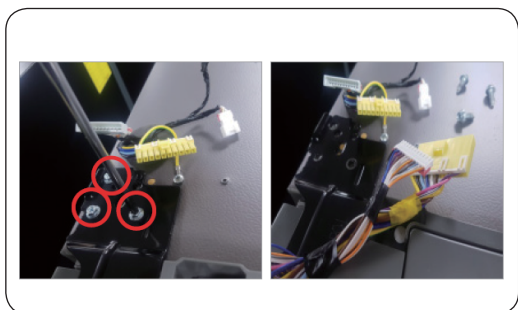

3. Ta bort de tre bultarna som håller gångjärnet.



4. Demontera det övre gångjärnet från dörrens framsida

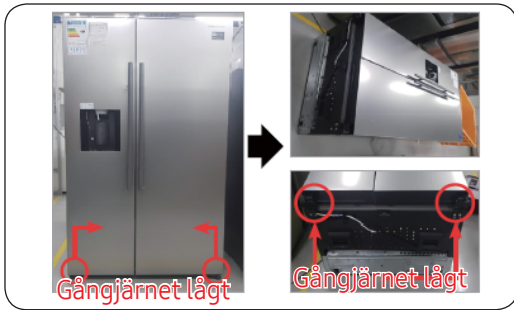

1. Koppla bort nätsladden.
2. Lägg ner uppsättningen.



Fler än 2 personer ska medverka.



Innan du utför åtgärden ovan, se till att dra ur nätsladden



1. Koppla bort slangen.
(Endast nedre vänster gångjärn)
2. Töm vattnet i slangen.
(Endast nedre vänster gångjärn)
3. Ta bort bulten (3ea).
(Använd skiftnyckel eller 10 mm hylsnyckel)
4. Ta bort nedre H/V gångjärn.



1. Montera nedre gångjärn i botten.
(Använd skiftnyckel eller 10 mm hylsnyckel)
2. Anslut slangen (endast nedre gångjärn till vänster)
3. Tillsätt vatten i slangen.
(Endast nedre vänster gångjärn)



Innan du utför åtgärden ovan, se till att dra ur nätsladden



1. Montera nedre H/V gångjärn.
2. Sätt tillbaka uppsättningen.



Fler än 2 personer ska medverka.

Uporabniški priročnik za servisiranje

1. Kje kupiti nadomestne dele lahko preverite na <http://samsung.com/support>
2. Obiščite spletno mesto za nakup delov in vnesite kodo izdelka, da preverite kateri deli so na voljo za nakup. Koda modela je označena na zunanji strani vašega izdelka.
 - Kodo in različico modela lahko preverite na nalepki s črtno kodo na spodnjem levem kotu izdelka.
3. Za nadomestne dele se prepričajte, da se ime dela ujema z imenom na sliki v tem priročniku.
 - Deli, ki jih lahko servisira uporabnik so omejeni na ročaje (samo nekateri modeli), tesnila, predale in tečaje.

OPOMBA

Po popravilu s strani nepooblaščenega ponudnika storitev, samostojnemu popraviljanju ali neprofesionalnem popravilu izdelka, Samsung ni odgovoren za kakršno koli škodo na izdelku, kakršno koli poškodbo ali katero koli drugo težavo z varnostjo izdelka, ki jo povzroči vsak poskus popravila izdelka, ki ne upošteva skrbno teh navodil za popravilo in vzdrževanje. Vsaka škoda na izdelku, ki jo povzroči poskus popravila izdelka s strani osebe, ki ni pooblaščen ponudnik storitev Samsung, ne bo zajeta v garanciji.

POZOR

- Ime dela, navedeno na spletnem mestu, se lahko razlikuje od imena v tem priročniku. Prepričajte se, da ste izbrali pravo ime dela.
- Zamenjava tečajev zahteva izjemno previdnost, saj vključuje odstranitev vrat.
- Med popravilom obvezno nosite zaščitne rokavice.

Dejanski videz in priloženi deli hladilnika se lahko razlikujejo, odvisno od modela in države.



01 Ročaj

03 Zgornji tečaj

05 Spodnji tečaj

02 Predal

04 Tesnilo

Zamenjava ročaja

Ime modela je videti tako: RS54**3****, RS52**3****, RS50**3****, Kaj nadomesti zvezdice, se lahko razlikuje glede na model.

Zvezdica(e) v kodi modela označuje(jo) različico modela in lahko nadomesti(jo) (0-9) ali (A-Z) v kodi modela.

POZOR

- Pri zamenjavi ročaja na vratih pazite, da ne opraskate sprednje strani vrat.
- Trdno pritisnite ročaje na nosilce. Prepričajte se, da med nosilci in vrati ni nobene reže.
- Pri pritrditvi ročaja tesno privijte vijake.
- Pred uporabo izdelka preverite, ali je ročaj trdno pritrjen.

Potrebna orodja (niso priložena)

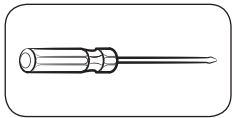

Izvijač Philips

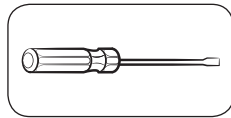

Izvijač z ravno glavo

Za odstranitev ročajev

OPOMBA

Ta postopek velja tako za hladilnik kot za zamrzovalnik.



1. Sklopi ročajev se nahajajo na sprednji strani vrat hladilnika.

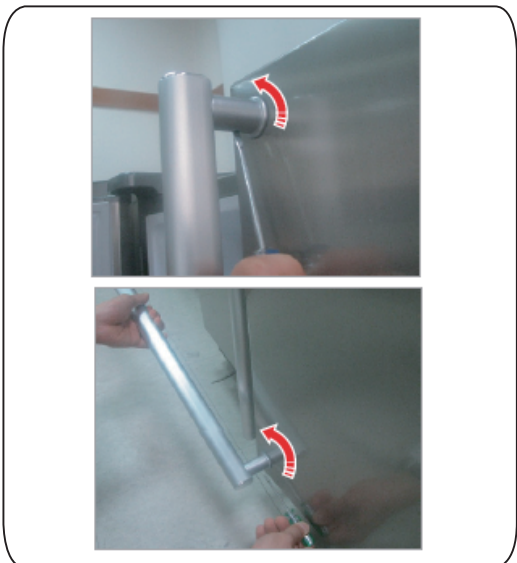

2. Vstavite majhen gonilnik z ravno glavo v luknjo na dnu podpornega pokrova ročaja in povlecite sklop ročaja na sprednjo stran z obračanjem gonilnika na eno stran.

 Obrnite sklop ročaja na eno stran tako, da se razstavi proti spodnjem položaju.

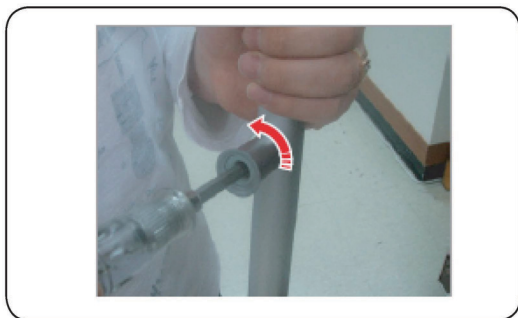

3. Odvijte 4 vijake, da razstavite nosilec in podporo ročaja.

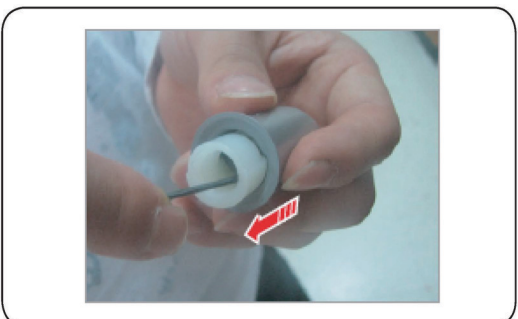

4. Izvlecite podporo ročaja s pomočjo šest kotnega ključa, kot je prikazano, ali s pomočjo gonilnika z ravno glavo tako, da potiskate zadnjo stran.

Zamenjava tesnila

⚠ POZOR

Prepričajte se, da ste tesno pritrdili tesnilo. V nasprotnem primeru lahko uhaja hladen zrak iz hladilnika.

Odstranjevanje tesnila



1. Potegnite 4 vogale tesnila.
2. Povlecite sredino tesnila.

Če želite zamenjati tesnilo

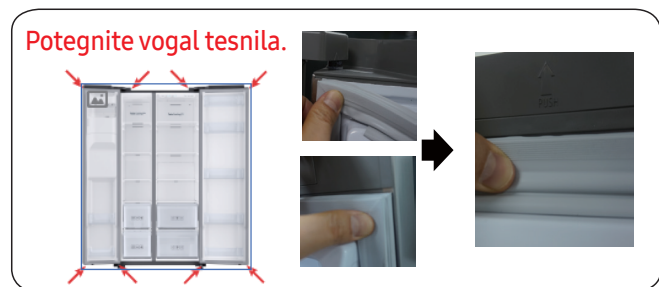

1. Potisnite 4 vogale tesnila.
2. Potisnite sredino tesnila.

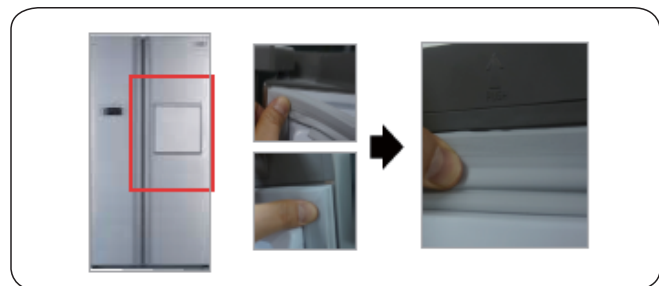

1. Potisnite 4 vogale tesnila.
2. Potisnite sredino tesnila.

Zamenjava predala

POZOR

Preverite, ali je predal med montažo pravilno vstavljen v tirnico.

Če želite odstraniti predal



1. Izvlecite predal, kolikor lahko gre.
2. Predal nato nagnite navzgor in ga vlecite, dokler ga ne odstranite.

Za ponovno vnašanje predalov

Vnašanje predalov sledi obratnem vrstnem redu ustreznih korakov za njihovo odstranjevanje.

Zamenjava tečaja

Če želite zamenjati tečaje, morate najprej odstraniti vrata.

POZOR

- Pri odstranjevanju vrat bodite zelo previdni, ker so vrata težka.
- Preden zamenjate tečaje, na tla položite mehko podlago, na primer karton, da preprečite praske na vratih, ko vrata snamete.
- Ker je s tečaji treba skrbno ravnati in jih lahko zamenjata dve ali več oseb, vam priporočamo, da pokličete strokovno tehnično službo.
- Če odstranite tečaj, ne da bi držali vrata, lahko vrata padejo in povzročijo poškodbe.
- Prepričajte se, da je ovojnica na tečaju čvrsto pritrjena.
- Preverite, ali je tečaj trdno pritrjen na omarico.
- Prepričajte se, da so žični priključki pravilno priključeni.
- Pri pritrditvi zgornjega pokrova pazite, da ne poškodujete žic.

OPOZORILO

- Hladilnik naj premikata in montirata vsaj dve osebi.
- Odklopite napajalni kabel, preden začnete obračati vrata.

Potrebna orodja (niso priložena)

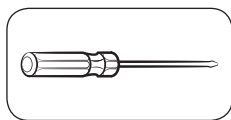

Izvijač Philips

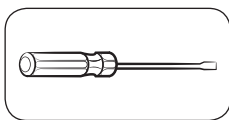

Izvijač z ravno glavo



11 mm vijačni ključ

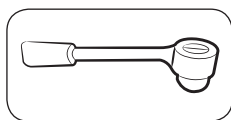

10 mm imbus ključ

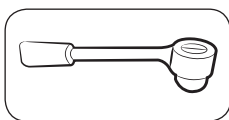

8 mm imbus ključ



10 mm vijačni ključ

Sprememba smeri odpiranja vrat

OPOMBA

Pri modelih z ročaji najprej obrnite ročaje. (Za podrobnejše informacije glejte razdelek "Sprememba položaja ročajev na vratih (pri modelih z ročaji)")

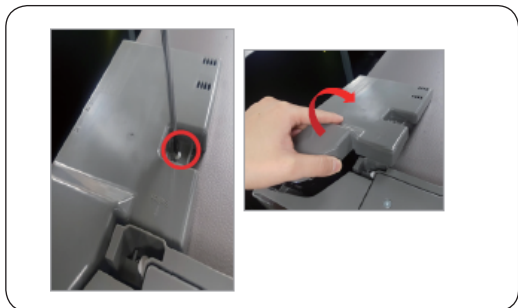

1. Odklopite napajalni kabel in odstranite 1 pokrivni vijak s pomočjo izvijača Phillips. Nato odprite vrata zamrzovalnika in potegnite kljuko na straneh, da zrahljate pokrov. Dvignite pokrov proti sebi, da ga odstranite.

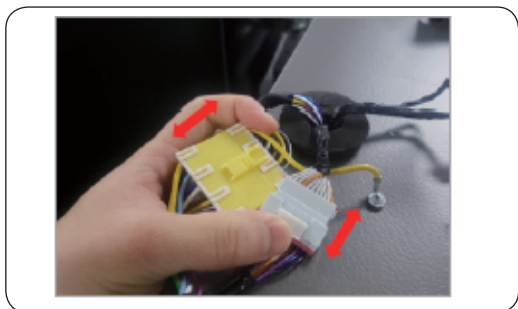

2. Odklopite obe zgornji ohišji.

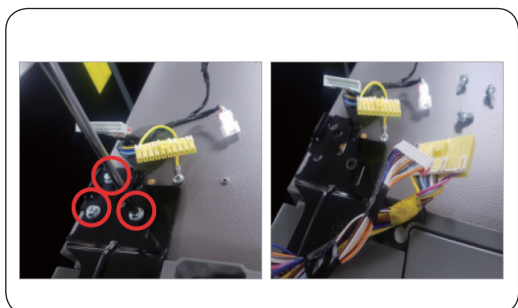

3. Odstranite tri vijake, ki držijo tečaj.



4. Razstavite zgornji tečaj



1. Odklopite napajalni kabel.
2. Odložite komplet.



To mora delati več kot 2 osebi.



Pred izvajanjem zgoraj navedenih postopkov se prepričajte, da ste izklopili napajalni kabel.



1. Odklopite cev.
(Samo levi spodnji tečaj)
2. Iztočite vodo iz cevi.
(Samo levi spodnji tečaj)
3. Odstranite vijak (3ea).
(Uporabite vijačni ključ ali 10-milimetrski vijačni ključ)
4. Odstranite spodnji tečaj D / L.



1. Tečaj sestavite nizko na dnu.
(Uporabite vijačni ključ ali 10-milimetrski vijačni ključ)
2. Priključite cev (samo levi spodnji tečaj)
3. Priključite vodo v cev.
(Samo levi spodnji tečaj)



Pred izvajanjem zgoraj navedenih postopkov se prepričajte, da ste izklopili napajalni kabel.

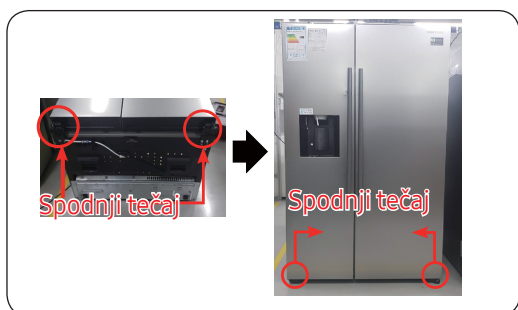

1. Sestavite spodnji tečaj D / L.
2. Postavite komplet.



To mora delati več kot 2 osebi.